

LOCALISATION

Commune : Neufchâteau

Coordonnées : Lat 49°51'51" Lon 5°29'56"

Lieu-dit : Le Haut Bois

PARCELLE FORESTIÈRE

Parcelle : LOT 37

Superficie approximative : 0,40 ha

PROPRIÉTAIRE(S)

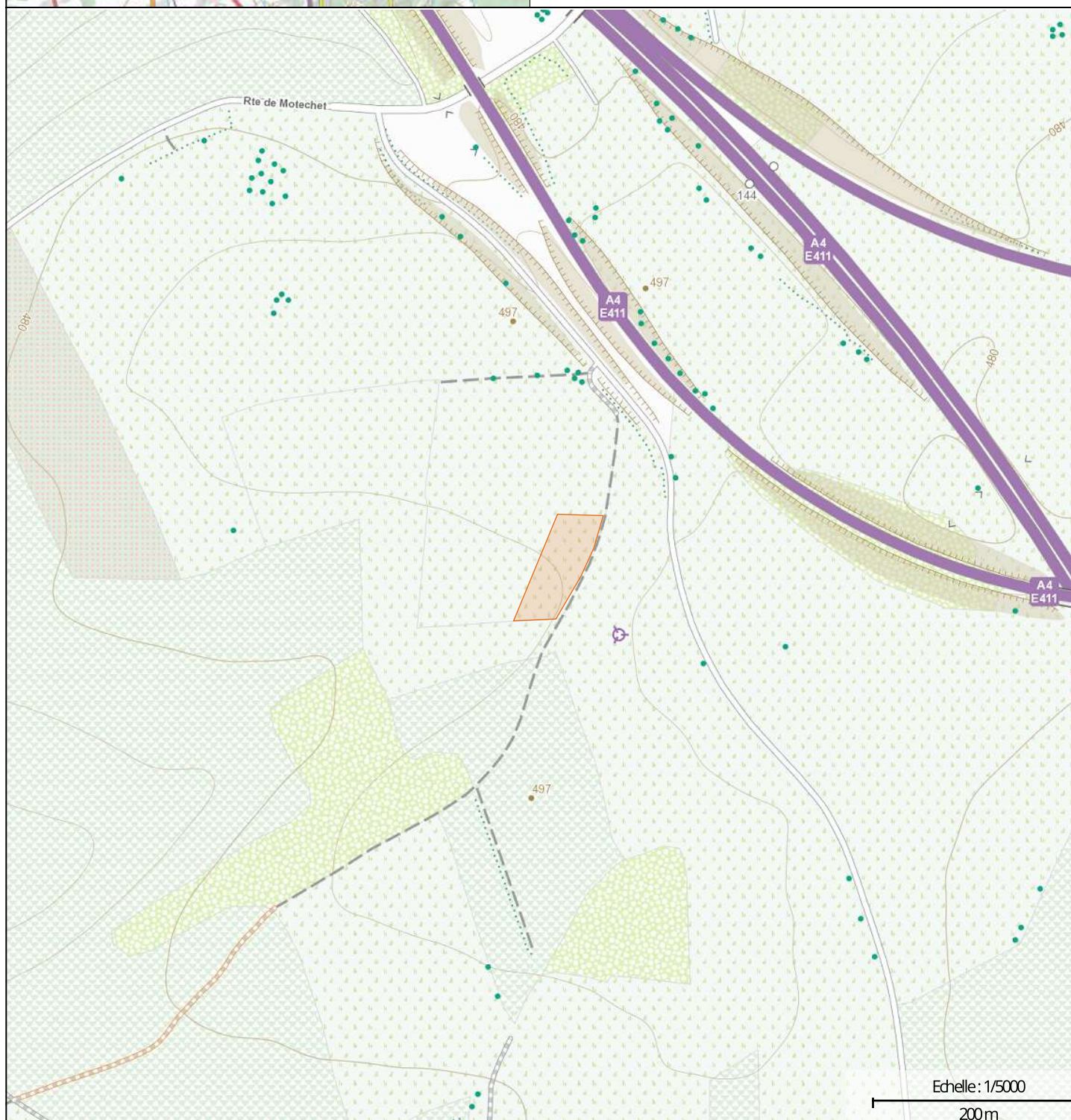

Echelle: 1/5000

200m

maProprieteForestiere.be

Edité le 13/11/2025



Interreg
Grande Région | Großregion
RegioWood II



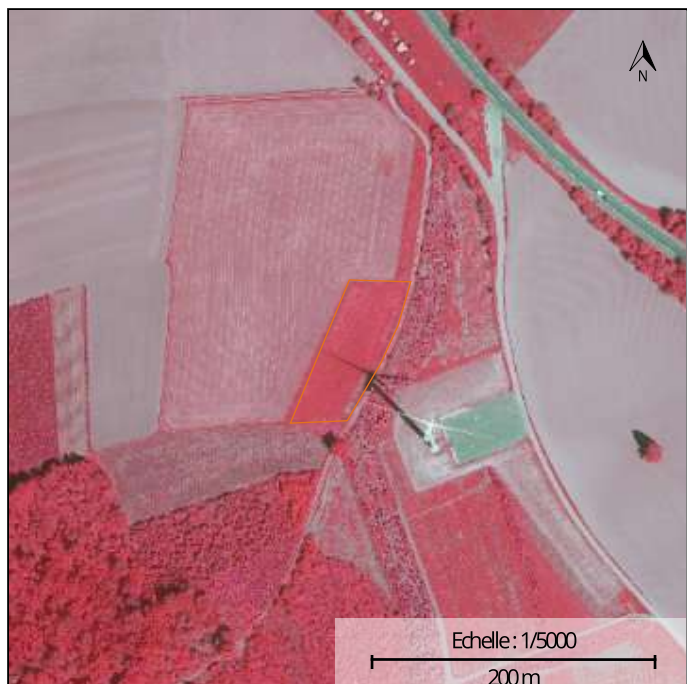

Photographie aérienne infrarouge (SPW)



Natura 2000

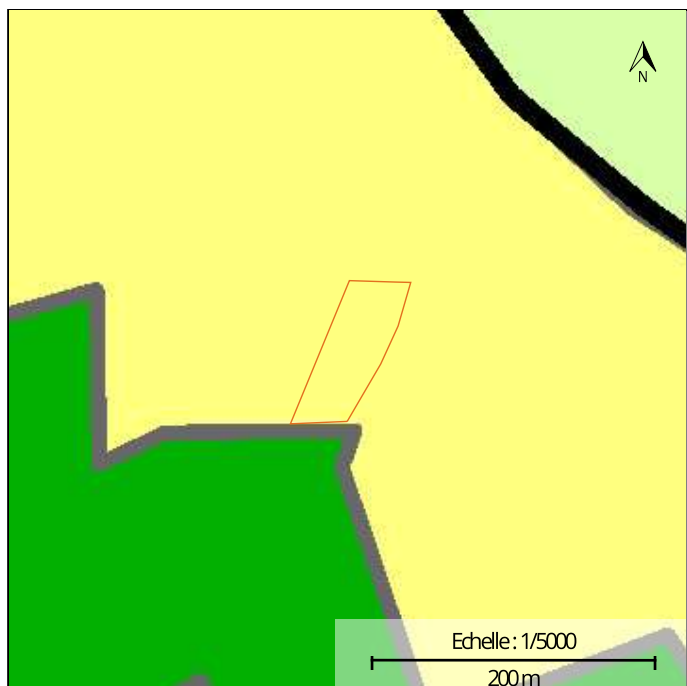

Plan de secteur

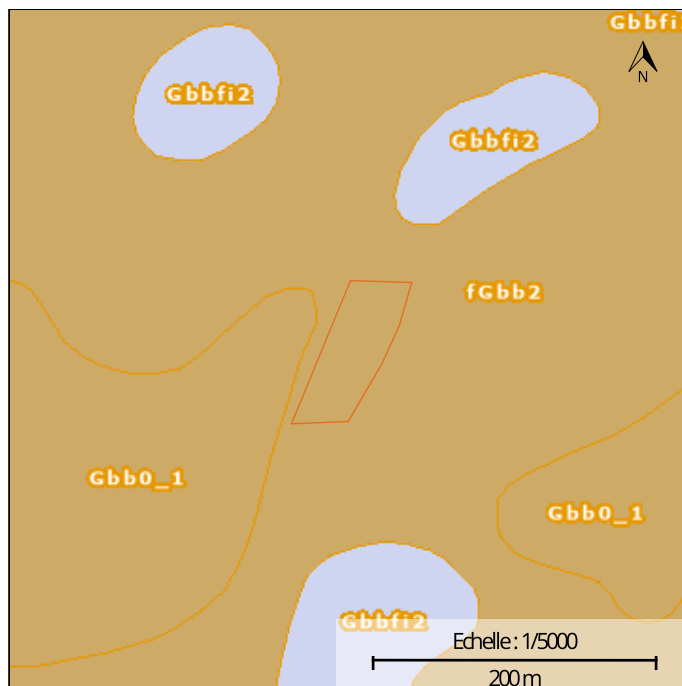

Types de sols

INFORMATIONS SUPPLÉMENTAIRES

RÉGION BIOCLIMATIQUE : Ardenne centro-orientale

TYPES DE SOLS :

CODE	DESCRIPTION
fGbb2	Sols limoneux peu caillouteux à drainage naturel favorable

NATURA 2000 : Non concernée



Géoportail de la Wallonie

LOTS 37 - GPS: Long 5,49920- Lat 49,86431



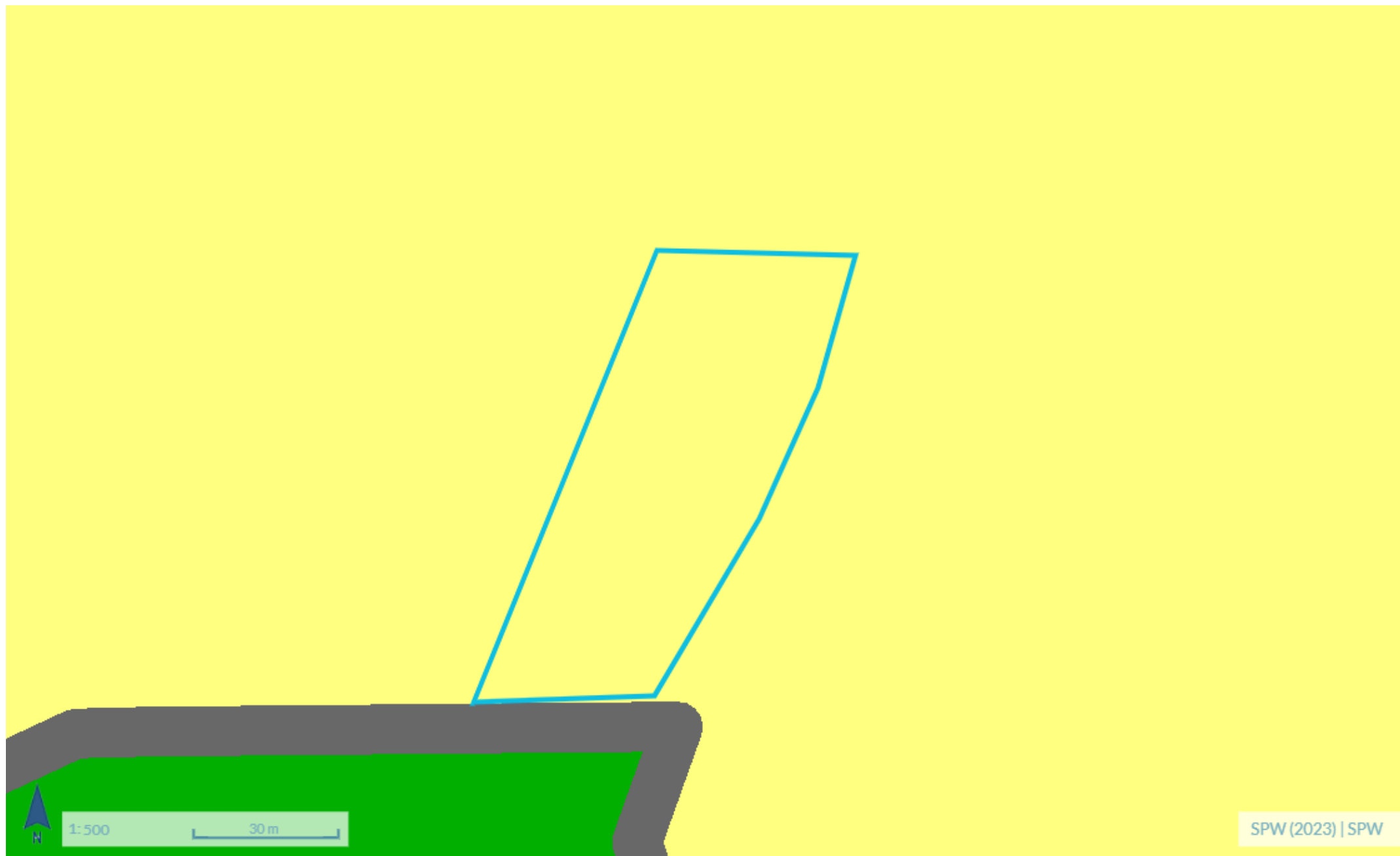



Géoportail de la Wallonie

LOTS 37 - GPS: Long 5,49920- Lat 49,86431



