



LOCALISATION

Commune : Marche-en-Famenne

Coordonnées : Lat 50°13'45" Lon 5°23'50"

Lieu-dit : Battis St Hubert

PARCELLE FORESTIÈRE

Parcelle : LOT 39

Superficie approximative : 0,18 ha

PROPRIÉTAIRE(S)

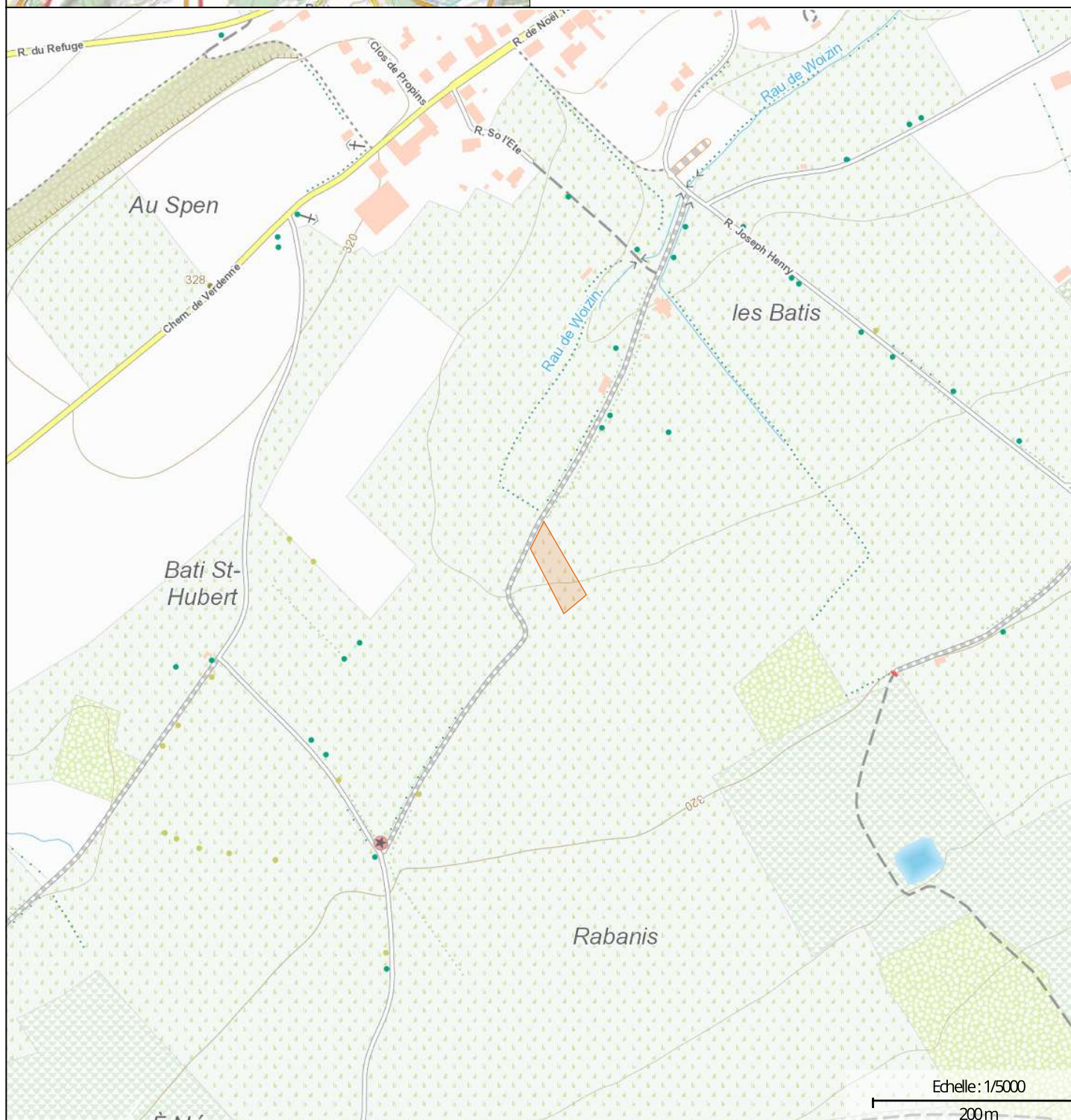

maProprieteForestiere.be

Edité le 15/11/2025



Interreg
Grande Région | Großregion
Regioviid II



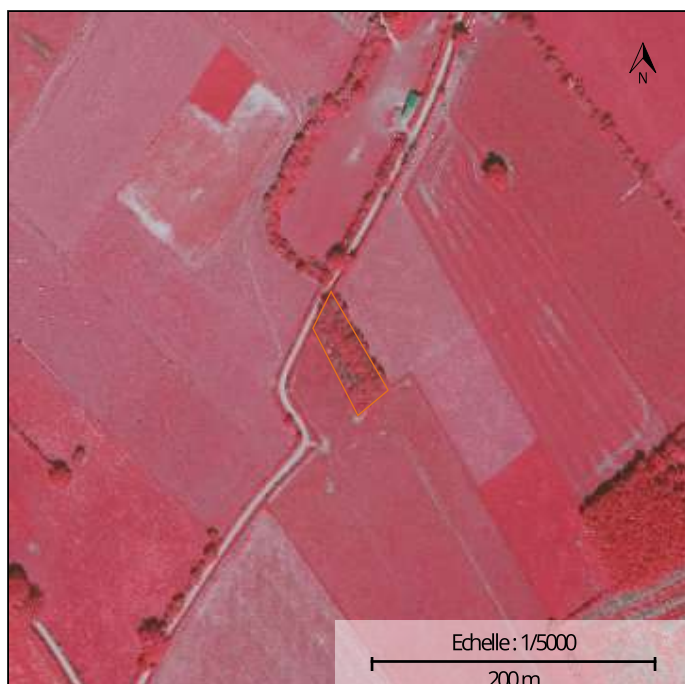

Photographie aérienne infrarouge (SPW)



Natura 2000

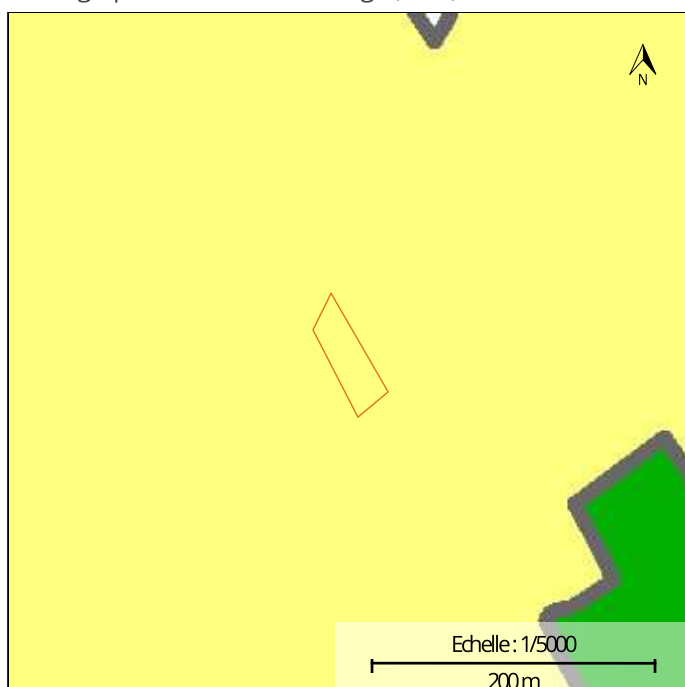

Plan de secteur

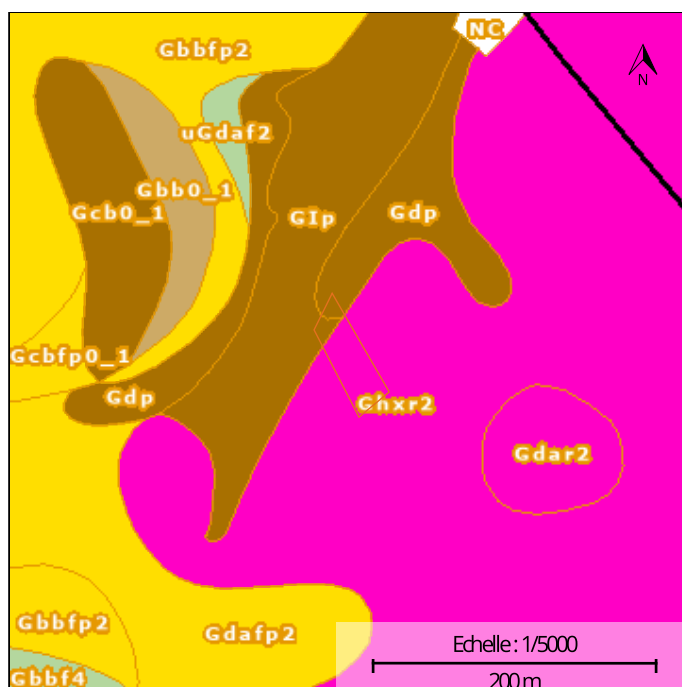

Types de sols

INFORMATIONS SUPPLÉMENTAIRES

RÉGION BIOCLIMATIQUE : Fagne, Famenne et Calestienne

TYPES DE SOLS :

CODE	DESCRIPTION
Glp	Sols limoneux peu caillouteux à drainage naturel principalement modéré à assez pauvre
Gdp	Sols limoneux peu caillouteux à drainage naturel principalement modéré à assez pauvre
Ghxr2	Sols limono-caillouteux à charge schisto-gréseuse ou gréseuse et à drainage naturel modéré à assez pauvre

NATURA 2000 : Non concernée



Géoportail de la Wallonie

LOT 39 - GPS: Long 5,39696 - Lat 50,22943



1:500

30 m

SPW (2023) | © SPF Finances, IGN, SPW



Géoportail de la Wallonie

LOT 39 - GPS: Long 5,39696 - Lat 50,22943

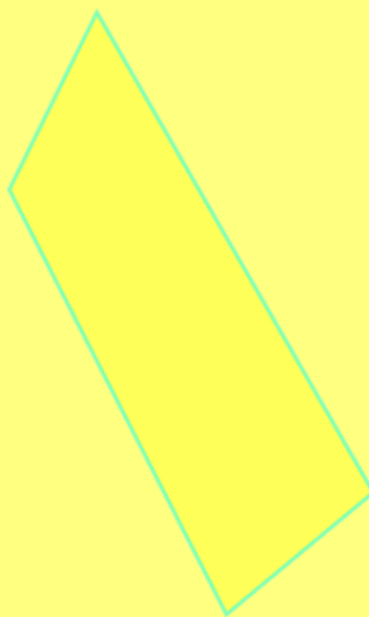

1:500

30 m

SPW (2023) | © SPF Finances, IGN, SPW | SPW



Géoportail de la Wallonie

LOT 39 - GPS: Long 5,39696 - Lat 50,22943





Géoportail de la Wallonie

LOT 39 - GPS: Long 5,39696 - Lat 50,22943



