



# Géoportail de la Wallonie

LOT 03 - GPS: Long 5,65143 - Lat 50,00912



1: 500

30 m

© SPF Finances, IGN, SPW | SPW (2023)



# Géoportail de la Wallonie

LOT 03 - GPS: Long 5,65143 - Lat 50,00912

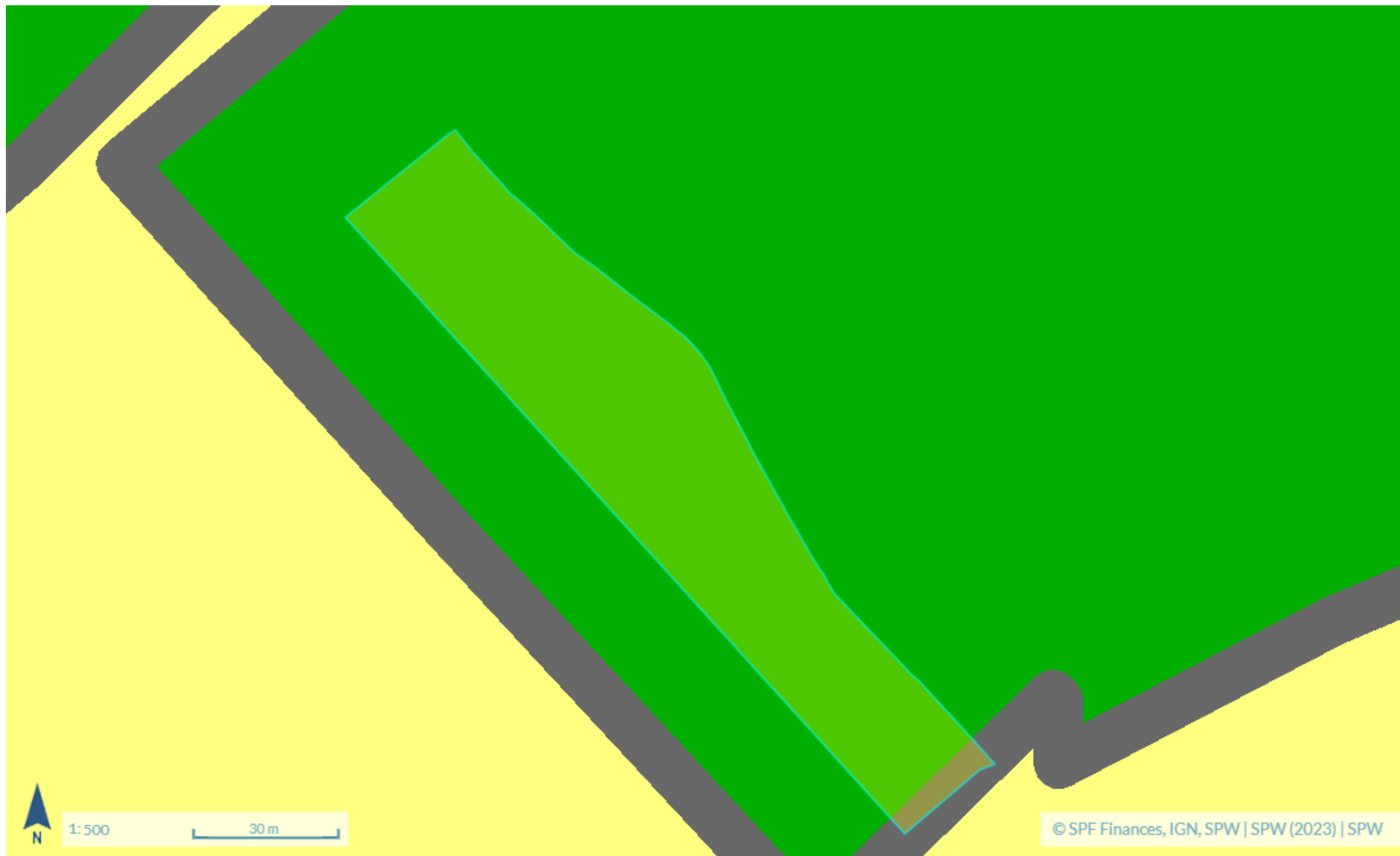





# Géoportail de la Wallonie

LOT 03 - GPS: Long 5,65143 - Lat 50,00912







## LOCALISATION

Commune : Bastogne

Coordonnées : Lat 50°0'33" Lon 5°39'5"

Lieu-dit : Fange de Mande

## PARCELLE FORESTIÈRE

Parcelle : LOT 03

Superficie approximative : 0,51 ha

## PROPRIÉTAIRE(S)

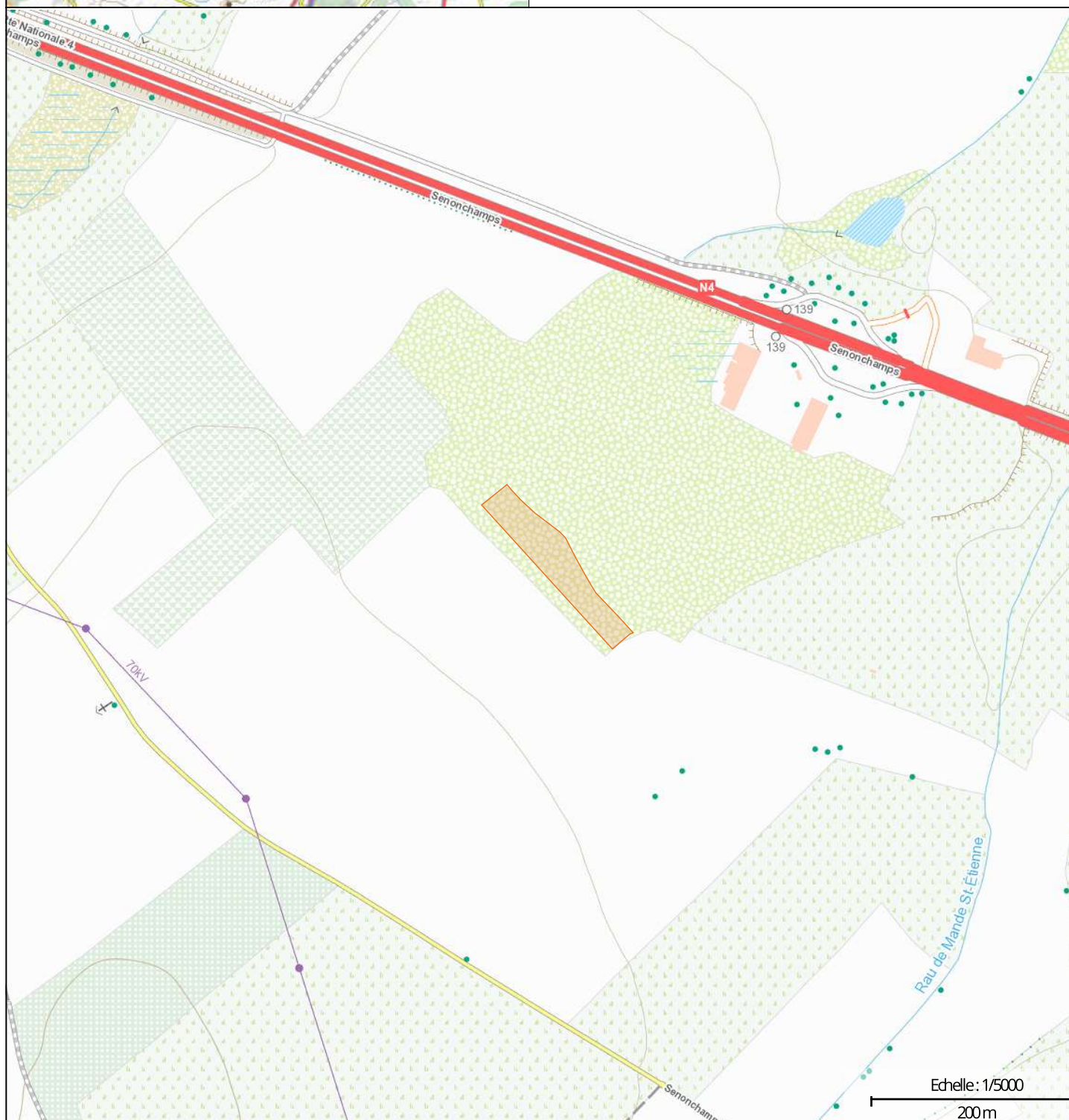

[maProprieteForestiere.be](http://maProprieteForestiere.be)

Edité le 16/01/2026



**Interreg**  
Grande Région | Großregion  
RegioWood II



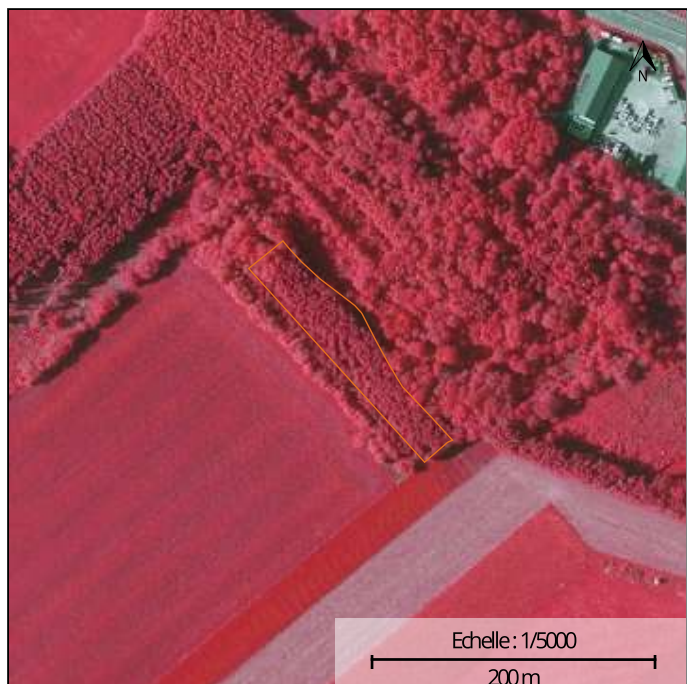

Photographie aérienne infrarouge (SPW)

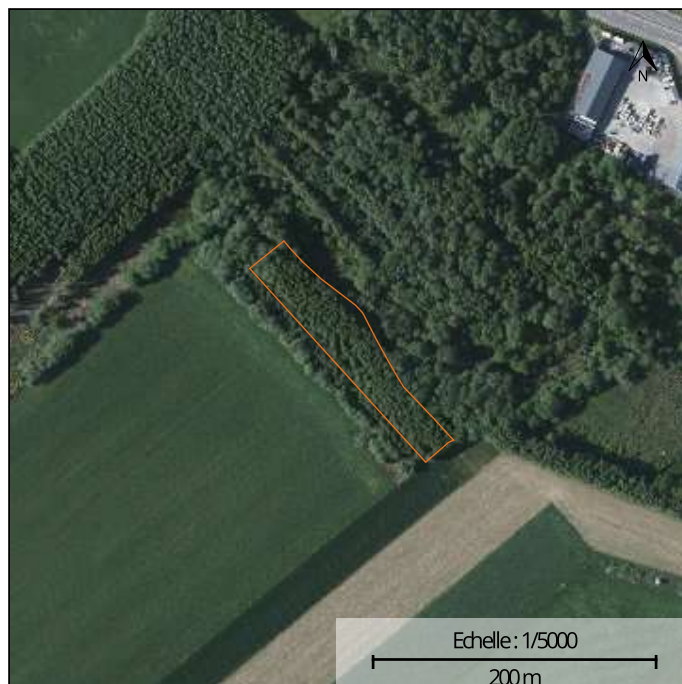

Natura 2000

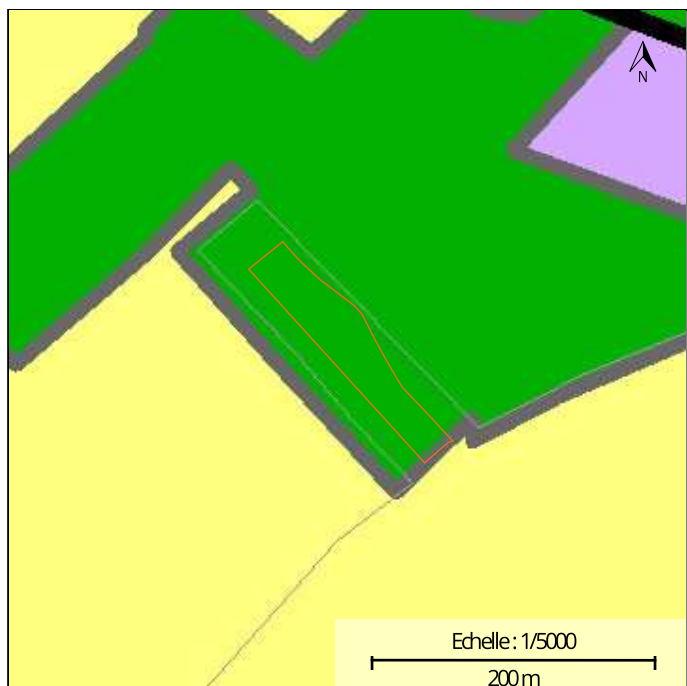

Plan de secteur

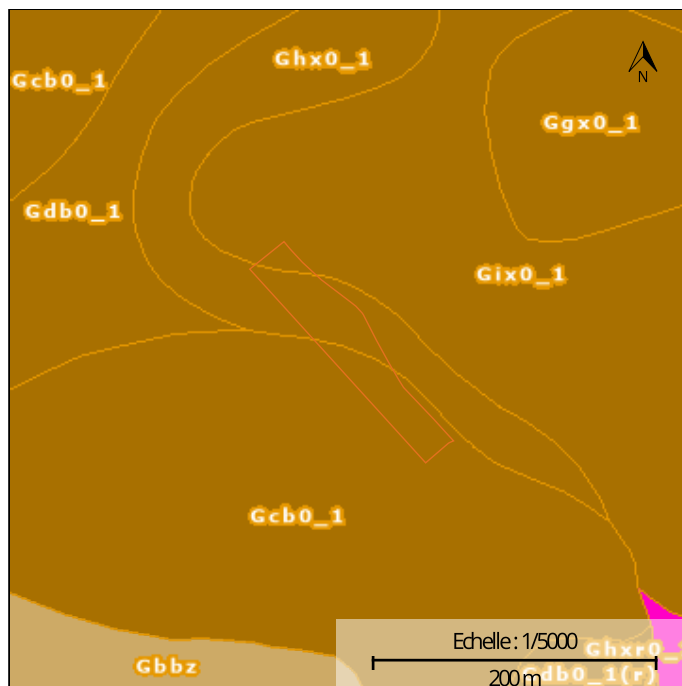

Types de sols

## INFORMATIONS SUPPLÉMENTAIRES

**RÉGION BIOCLIMATIQUE :** Haute Ardenne

### TYPES DE SOLS :

CODE	DESCRIPTION
Gcb0_1	Sols limoneux peu caillouteux à drainage naturel principalement modéré à assez pauvre
Gix0_1	Sols limoneux peu caillouteux à drainage naturel principalement modéré à assez pauvre
Ghx0_1	Sols limoneux peu caillouteux à drainage naturel principalement modéré à assez pauvre

**NATURA 2000 :** Non concernée