



## LOCALISATION

Commune : Messancy

Coordonnées : Lat 49°39'0" Lon 5°48'16"

Lieu-dit : Zwichend den Wegen - Bei Schock

## PARCELLE FORESTIÈRE

Parcelle : LOT 07

Superficie approximative : 2,73 ha

## PROPRIÉTAIRE(S)

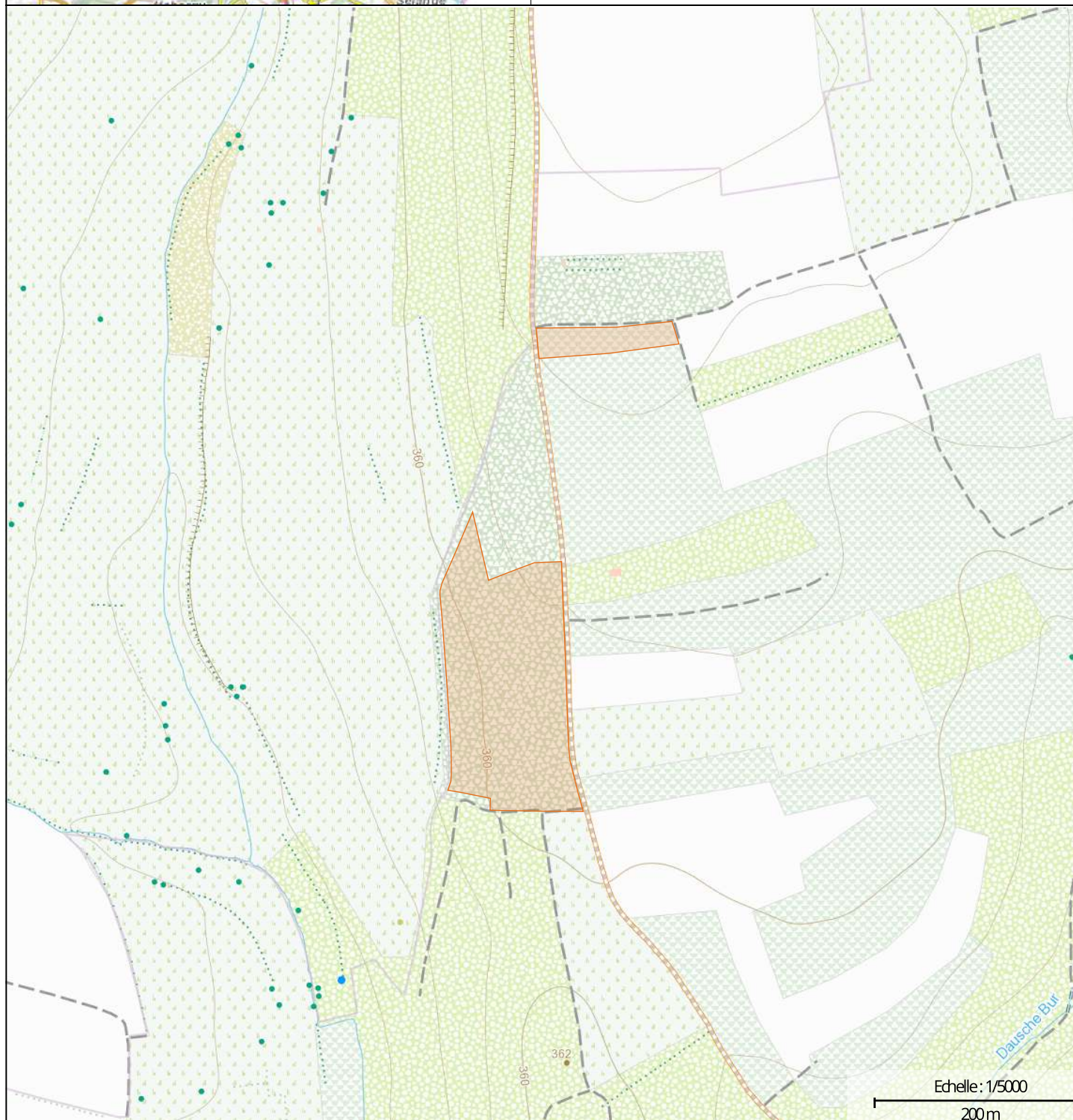

[maProprieteForestiere.be](http://maProprieteForestiere.be)

Edité le 24/01/2026



**Interreg**  
Grande Région | Großregion  
RegioWood II





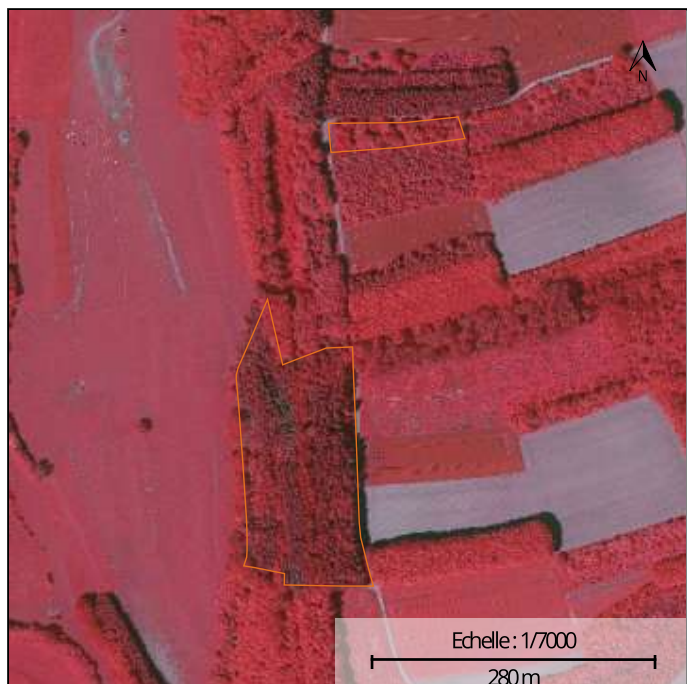

Photographie aérienne infrarouge (SPW)



Natura 2000

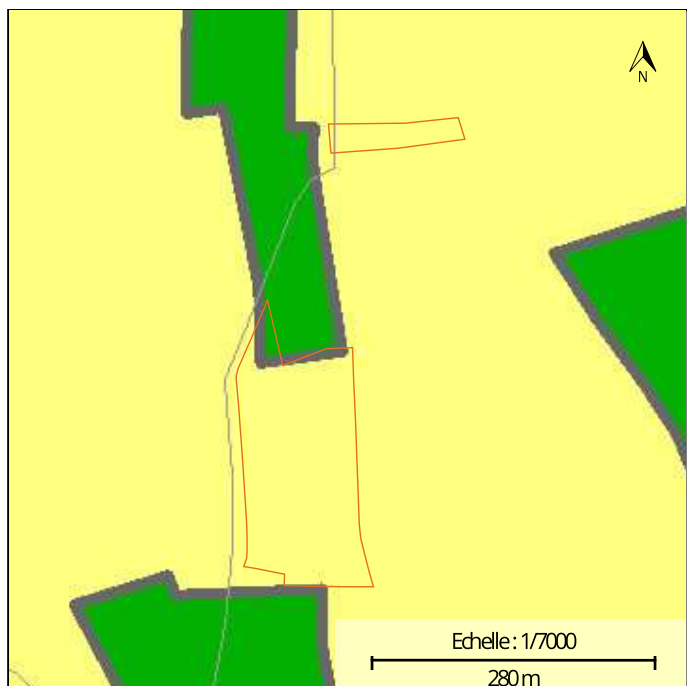

Plan de secteur

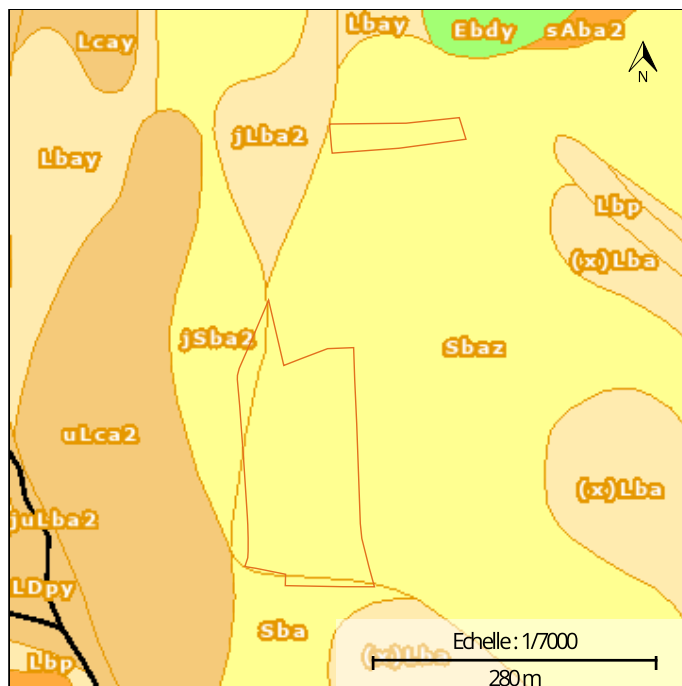

Types de sols

## INFORMATIONS SUPPLÉMENTAIRES

**RÉGION BIOCLIMATIQUE :** Haute Lorraine

### TYPES DE SOLS :

CODE	DESCRIPTION
Sba	Sols sableux ou limono-sableux à drainage naturel excessif ou légèrement excessif
jSba2	Sols sableux ou limono-sableux à drainage naturel excessif ou légèrement excessif
jLba2	Sols sablo-limoneux à drainage naturel principalement favorable
Sbaz	Sols sableux ou limono-sableux à drainage naturel excessif ou légèrement excessif

**NATURA 2000 :** UG 2

**SUPERFICIE**

2ha 72a 61ca

**TYPE DE PEUPLEMENT**
*Non renseigné*
**LIEU-DIT**

Zwischend den Wegen - Bei  
Schock

**UNITÉ DE GESTION**

Milieux ouverts prioritaires

**CODE**

UG 2

**SUPERFICIE**

0,00 ha

**DESSERTE :**

**AVERTISSEMENT :** La superposition d'informations provenant de différentes sources cartographiques peut présenter certains biais en matière de localisation et de description de la parcelle. L'information mise à disposition est donc donnée à titre exclusivement indicatif. La fiche cartographique n'a pas de valeur légale. L'éditeur de maProprieteForestiere.be se décharge de toute responsabilité quant aux éventuelles erreurs ou imprécisions figurant sur la fiche cartographique. Il n'est en aucun cas tenu de rembourser à quiconque tout préjudice direct ou indirect qui sera encouru en raison de l'utilisation de la présente fiche cartographique. Il n'est pas non plus versé de dédommagements complémentaires. Une validation sur le terrain et, le cas échéant, le recours à des géomètres et/ou à des experts sont conseillés au propriétaire qui recherche à localiser ou décrire précisément une parcelle. Une information détaillée sur les couches cartographiques utilisées et les légendes peut être obtenue sur le géoportail de la Wallonie : <http://geoportail.wallonie.be>

Les données cartographiques affichées sont celles disponibles sur le géoportail de la Wallonie à la date d'édition du présent document.

Edité le 24/01/2026







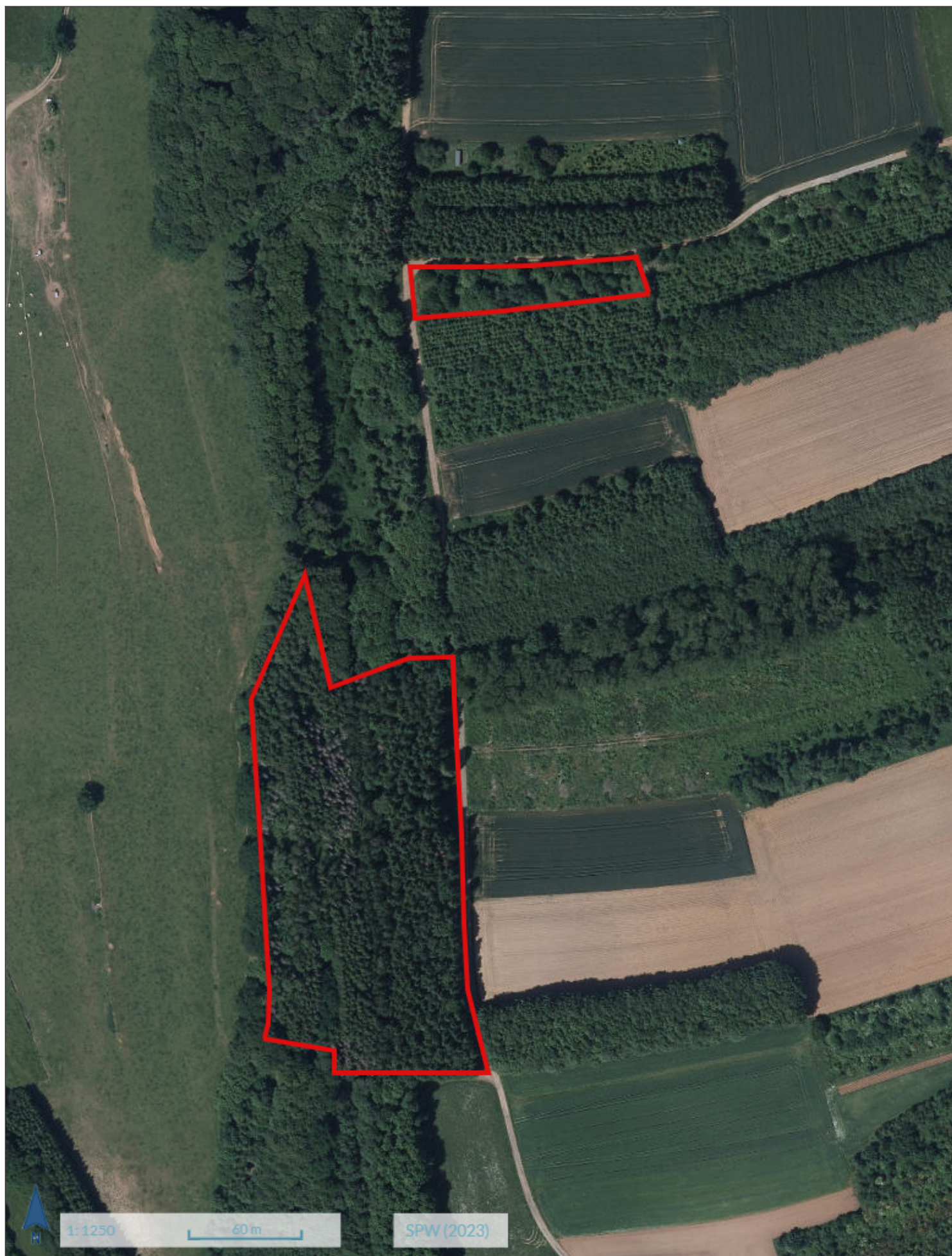

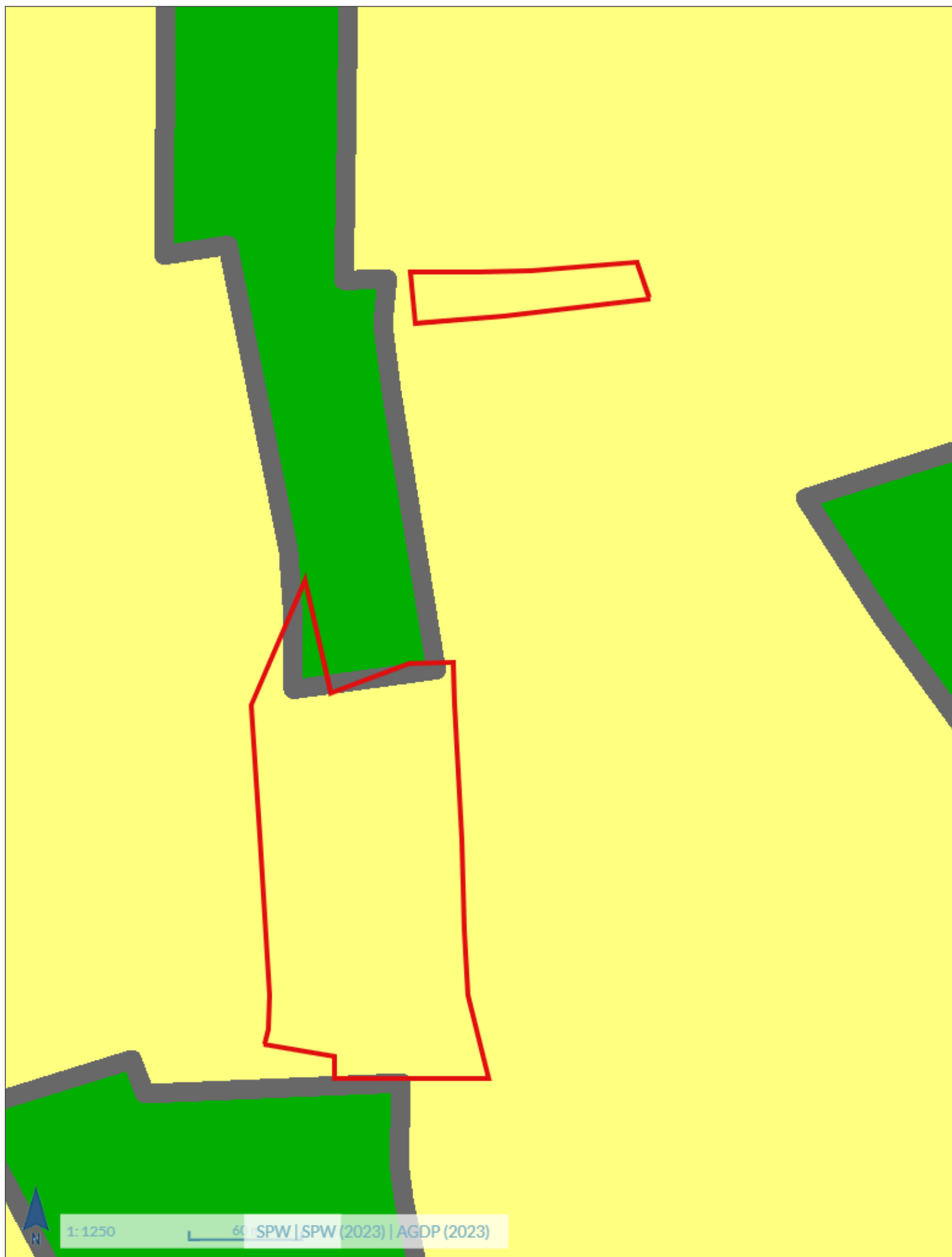





# Géoportail de la Wallonie

LOT 07 - GPS: Long 5,80486 - Lat 49,64963







# Géoportail de la Wallonie

LOT 07 - GPS: Long 5,80486 - Lat 49,64963

