



LOCALISATION

Commune : Aubange

Coordonnées : Lat 49°34'27" Lon 5°46'11"

Lieu-dit : Tautenloch

PARCELLE FORESTIÈRE

Parcelle : LOT 12

Superficie approximative : 0,67 ha

PROPRIÉTAIRE(S)

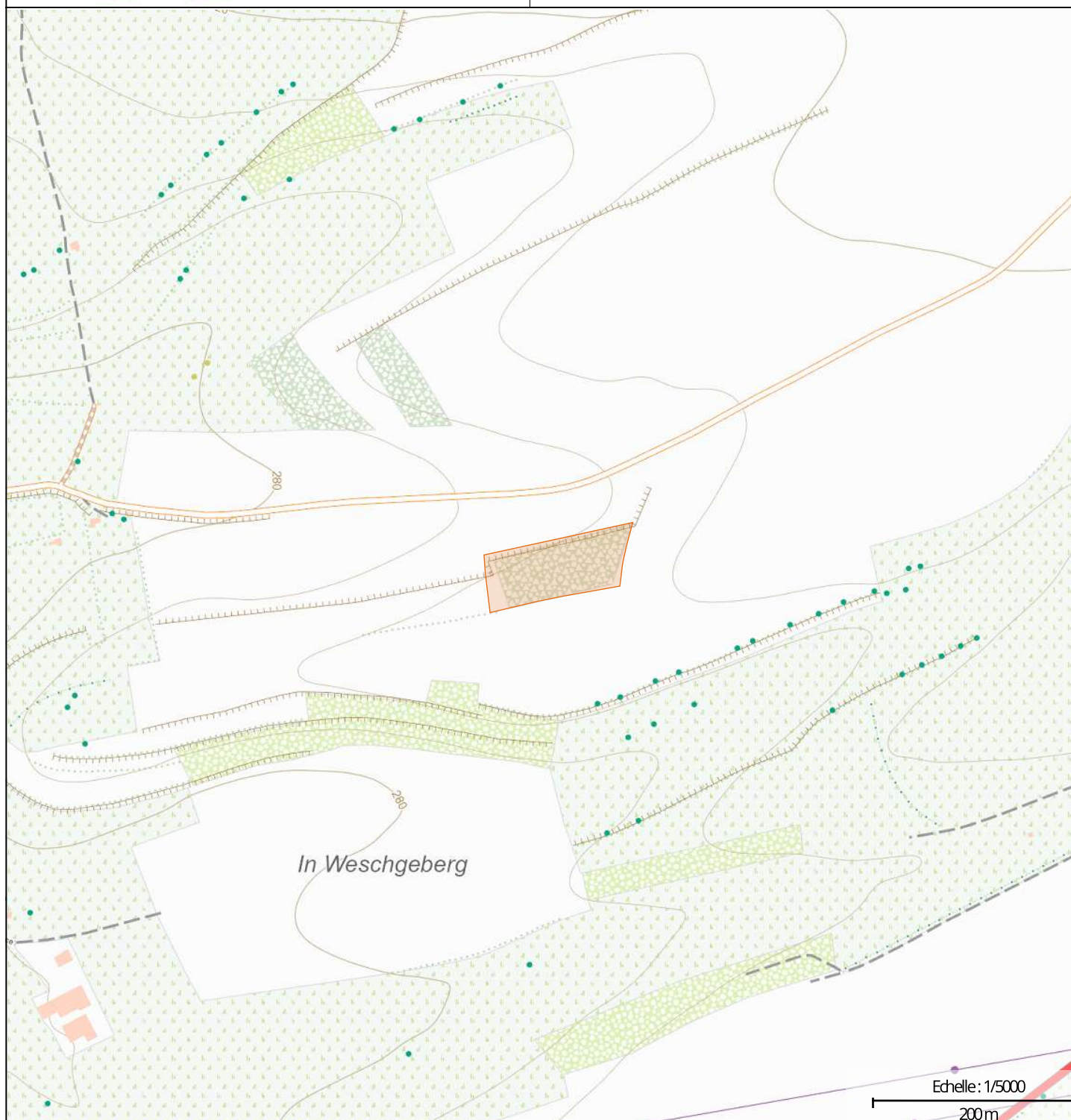

maProprieteForestiere.be

Edité le 01/02/2026



Interreg
Grande Région | Großregion
RegioWood II



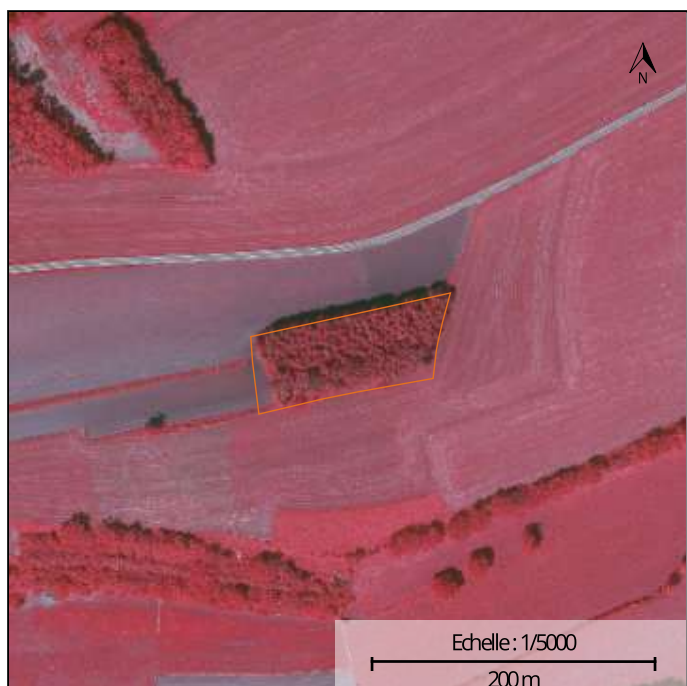

Photographie aérienne infrarouge (SPW)



Natura 2000

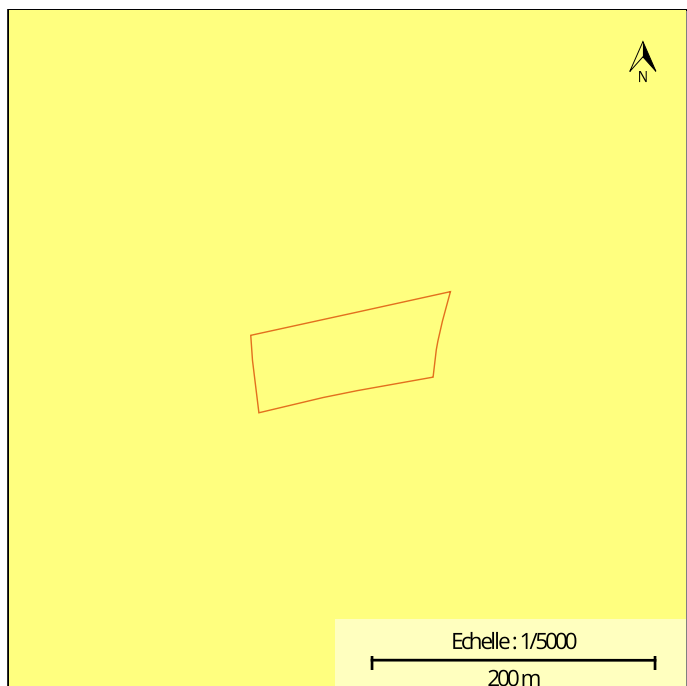

Plan de secteur

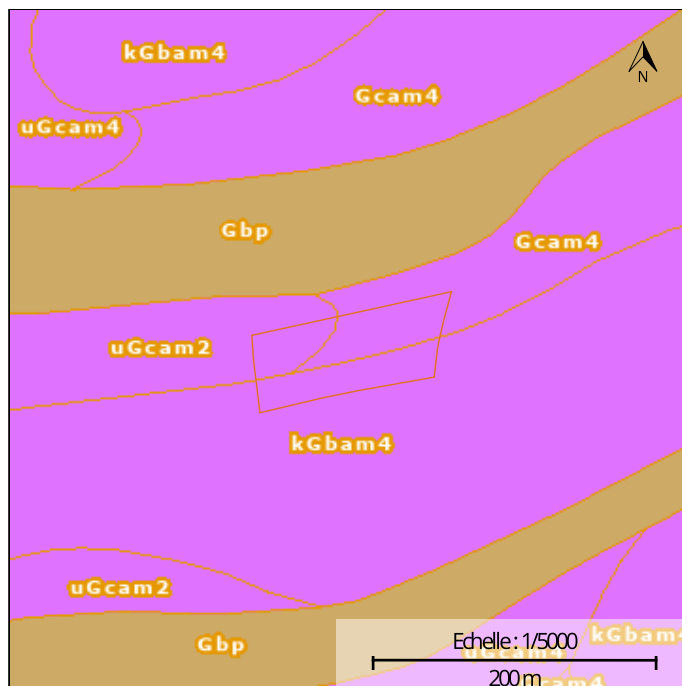

Types de sols

INFORMATIONS SUPPLÉMENTAIRES

RÉGION BIOCLIMATIQUE : Basse Lorraine

TYPES DE SOLS : Non détecté

NATURA 2000 : Non concernée

LOT 12

SUPERFICIE

0ha 66a 96ca

TYPE DE PEUPLEMENT

Non renseigné

LIEU-DIT

Tautenloch

NATURA 2000 : Non concernée
DESSERTE :

AVERTISSEMENT : La superposition d'informations provenant de différentes sources cartographiques peut présenter certains biais en matière de localisation et de description de la parcelle. L'information mise à disposition est donc donnée à titre exclusivement indicatif. La fiche cartographique n'a pas de valeur légale. L'éditeur de maProprieteForestiere.be se décharge de toute responsabilité quant aux éventuelles erreurs ou imprécisions figurant sur la fiche cartographique. Il n'est en aucun cas tenu de rembourser à quiconque tout préjudice direct ou indirect qui serai encouru en raison de l'utilisation de la présente fiche cartographique. Il n'est pas non plus versé de dédommagements complémentaires. Une validation sur le terrain et, le cas échéant, le recours à des géomètres et/ou à des experts sont conseillés au propriétaire qui recherche à localiser ou décrire précisément une parcelle. Une information détaillée sur les couches cartographiques utilisées et les légendes peut être obtenue sur le géoportail de la Wallonie : <http://geoportail.wallonie.be>
Les données cartographiques affichées sont celles disponibles sur le géoportail de la Wallonie à la date d'édition du présent document.

Edité le 01/02/2026



Géoportail de la Wallonie

LOT 12- GPS: Long 5,76718- Lat 49,57420

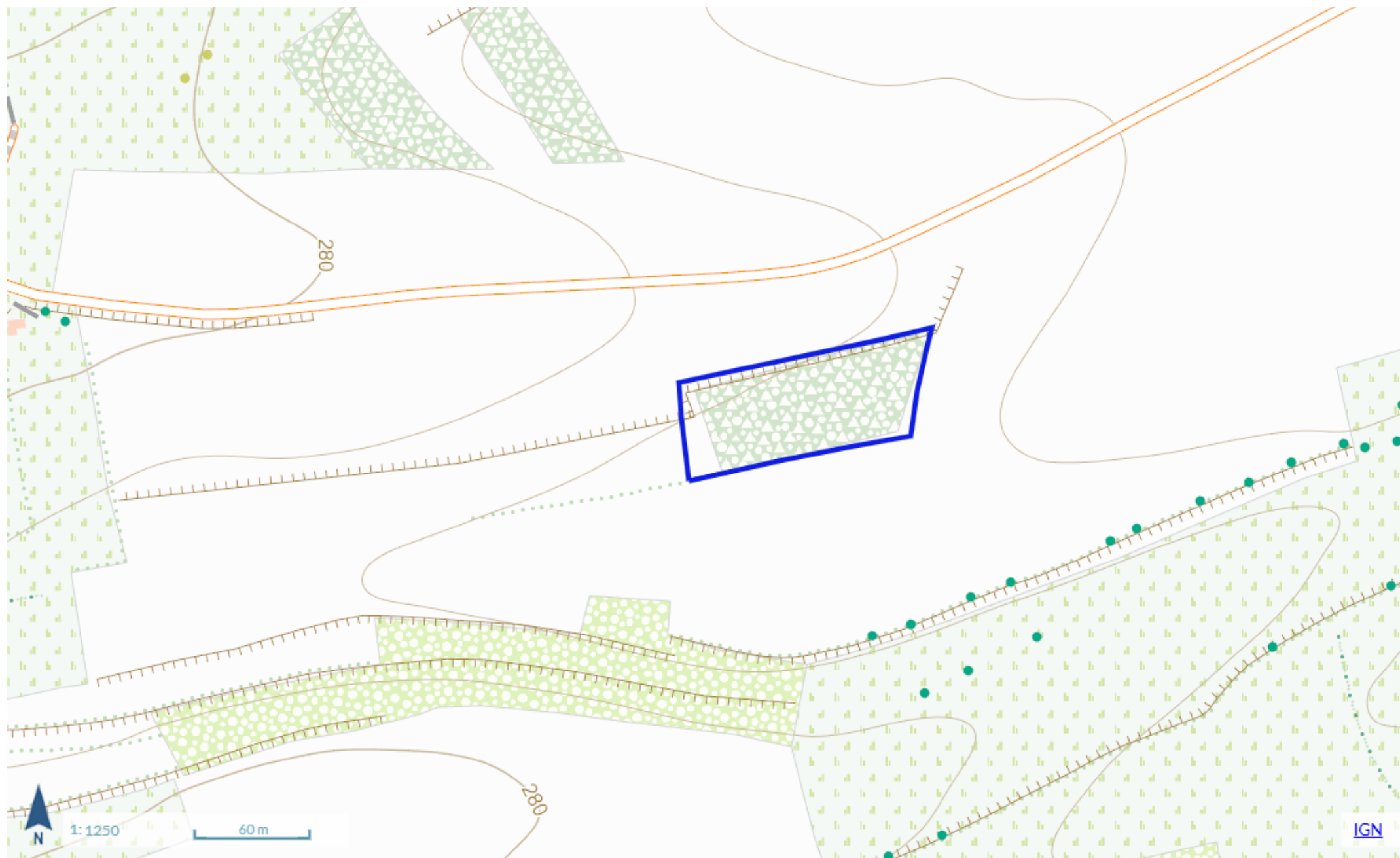



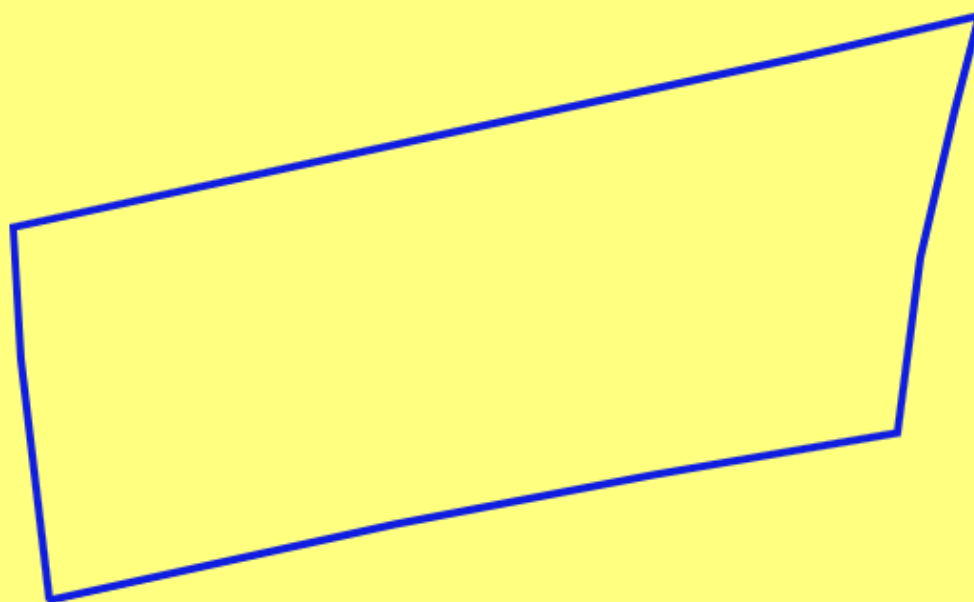

1:500

30 m



AIX SUR CLOIE

BATTINCOURT

1:2500

100 m

SPW (2023)

