



LOCALISATION

Commune : LA ROCHE/ARDENNE
Coordonnées : Lat 50°8'22" Lon 5°33'16"
Lieu-dit : Han des Vais

PARCELLE FORESTIÈRE

Parcelle : LOT 54
Superficie approximative : 1,65 ha

PROPRIÉTAIRE(S)

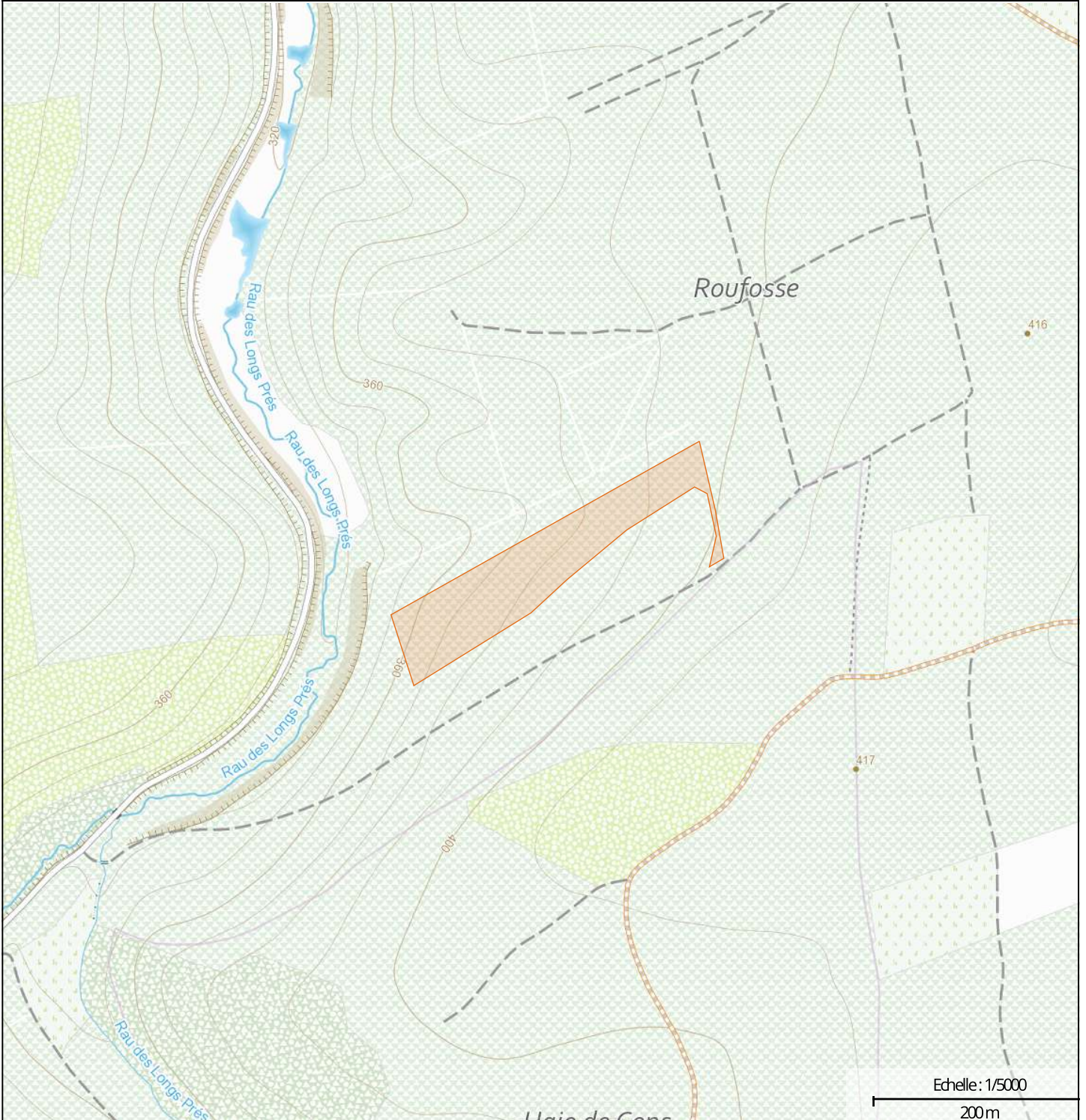

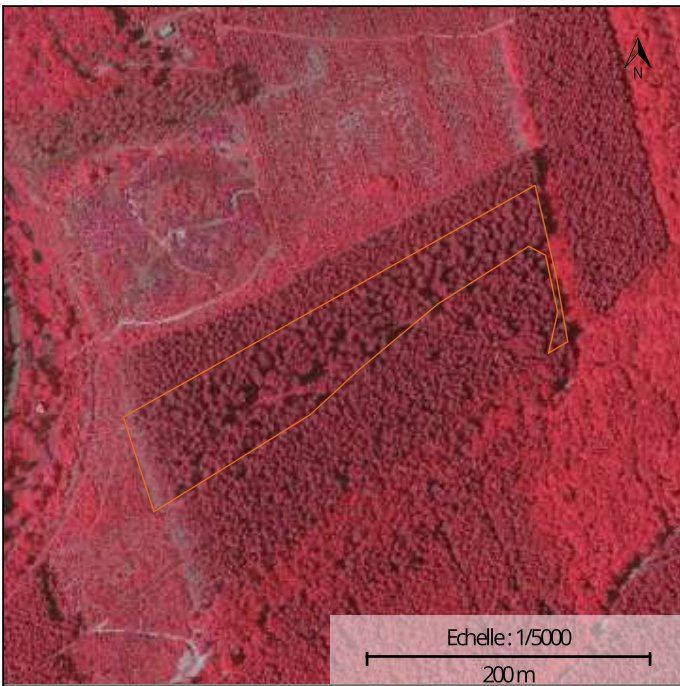

Photographie aérienne infrarouge (SPW)



Natura 2000

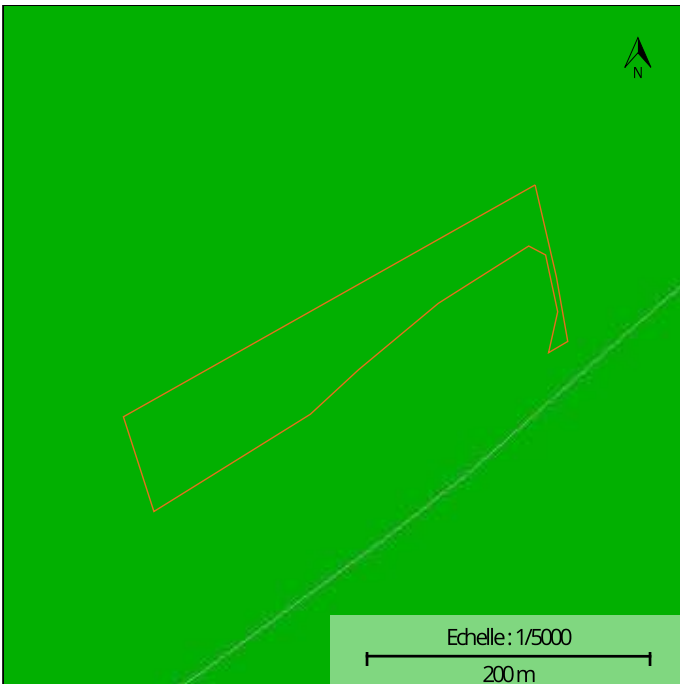

Plan de secteur

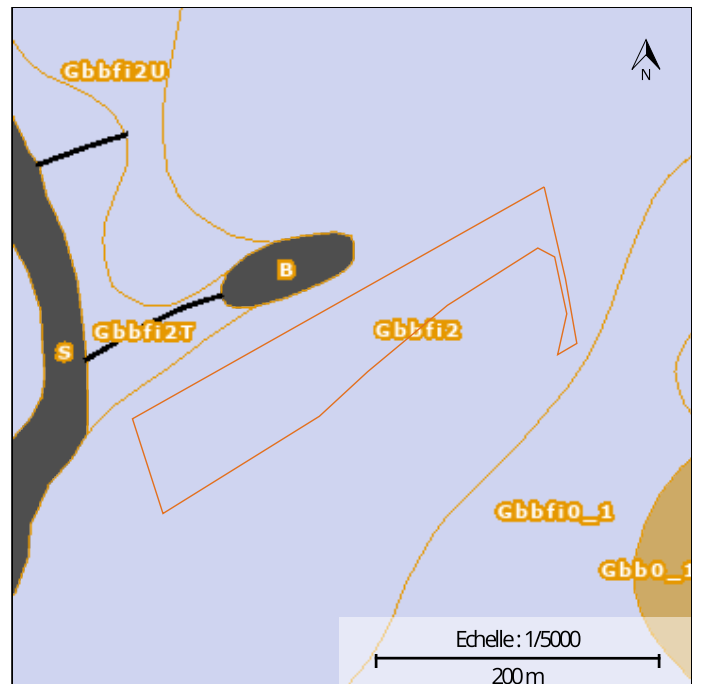

Types de sols

INFORMATIONS SUPPLÉMENTAIRES

RÉGION BIOCLIMATIQUE : Basse et moyenne Ardenne Ardenne centro-orientale

TYPES DE SOLS :

| CODE | DESCRIPTION |
|--------|--|
| Gbbfi2 | Sols limono-caillouteux à charge schisto-phylladeuse et à drainage naturel quasi-exclusivement favorable |

NATURA 2000 : Non concernée



Wallonie

Géoportail de la Wallonie

LOT 54 - GPS: Long 5,55644 - Lat 50,14026



Vallée-des-Tombes

La

1:2500

100 m

SPW (2023) | © SPF Finances, IGN, SPW

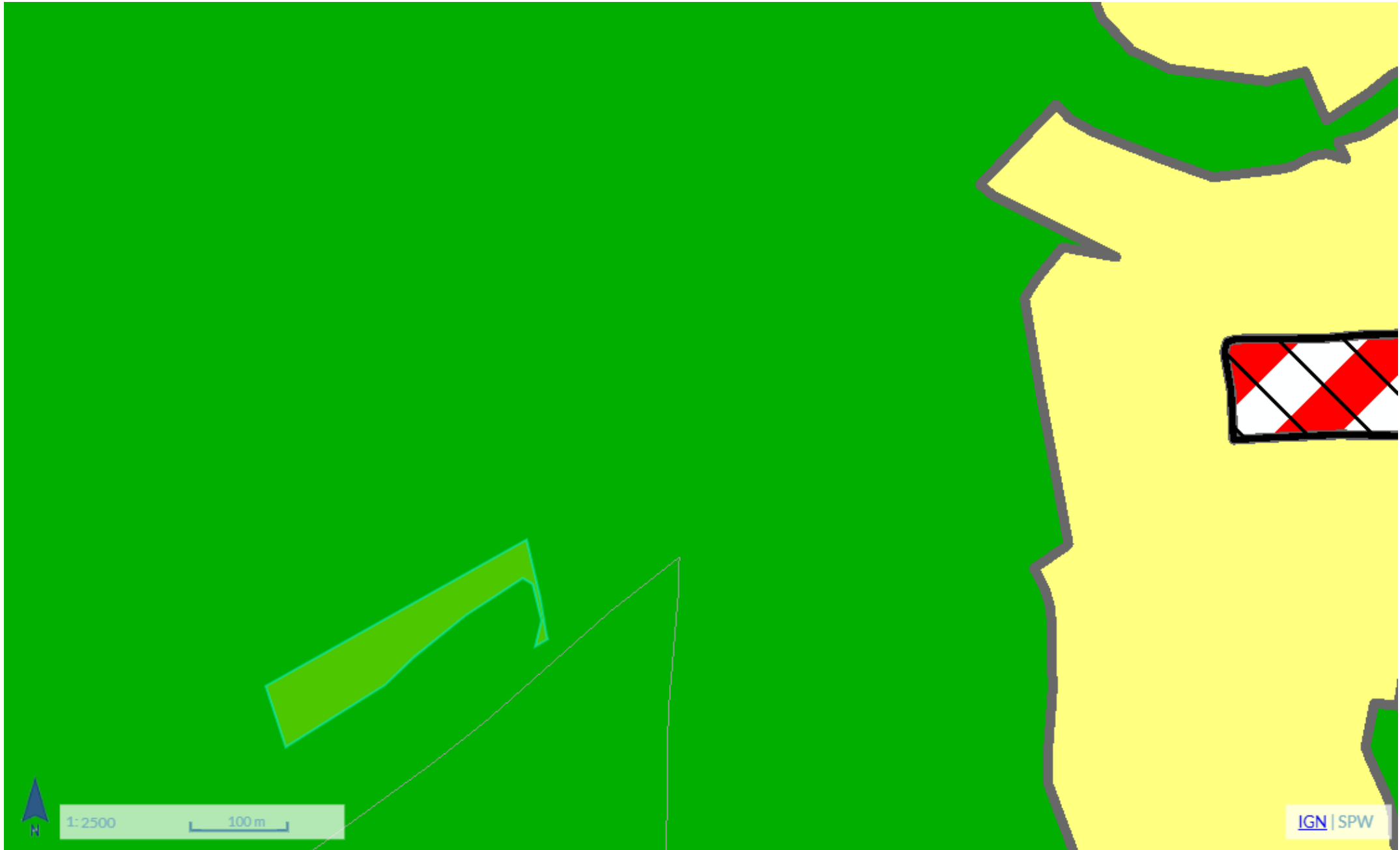



Wallonie

Géoportail de la Wallonie

LOT 54 - GPS: Long 5,55644 - Lat 50,14026

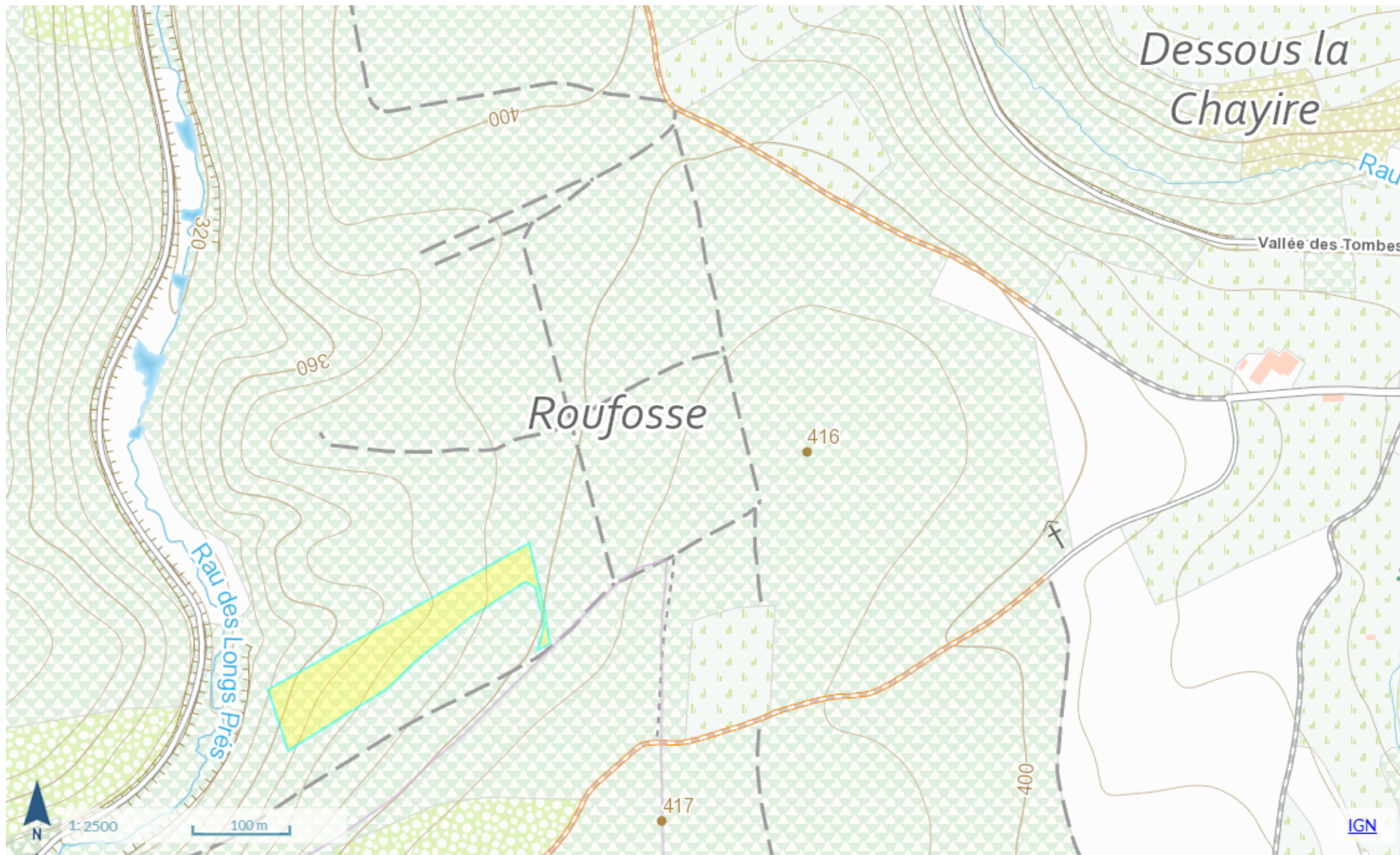

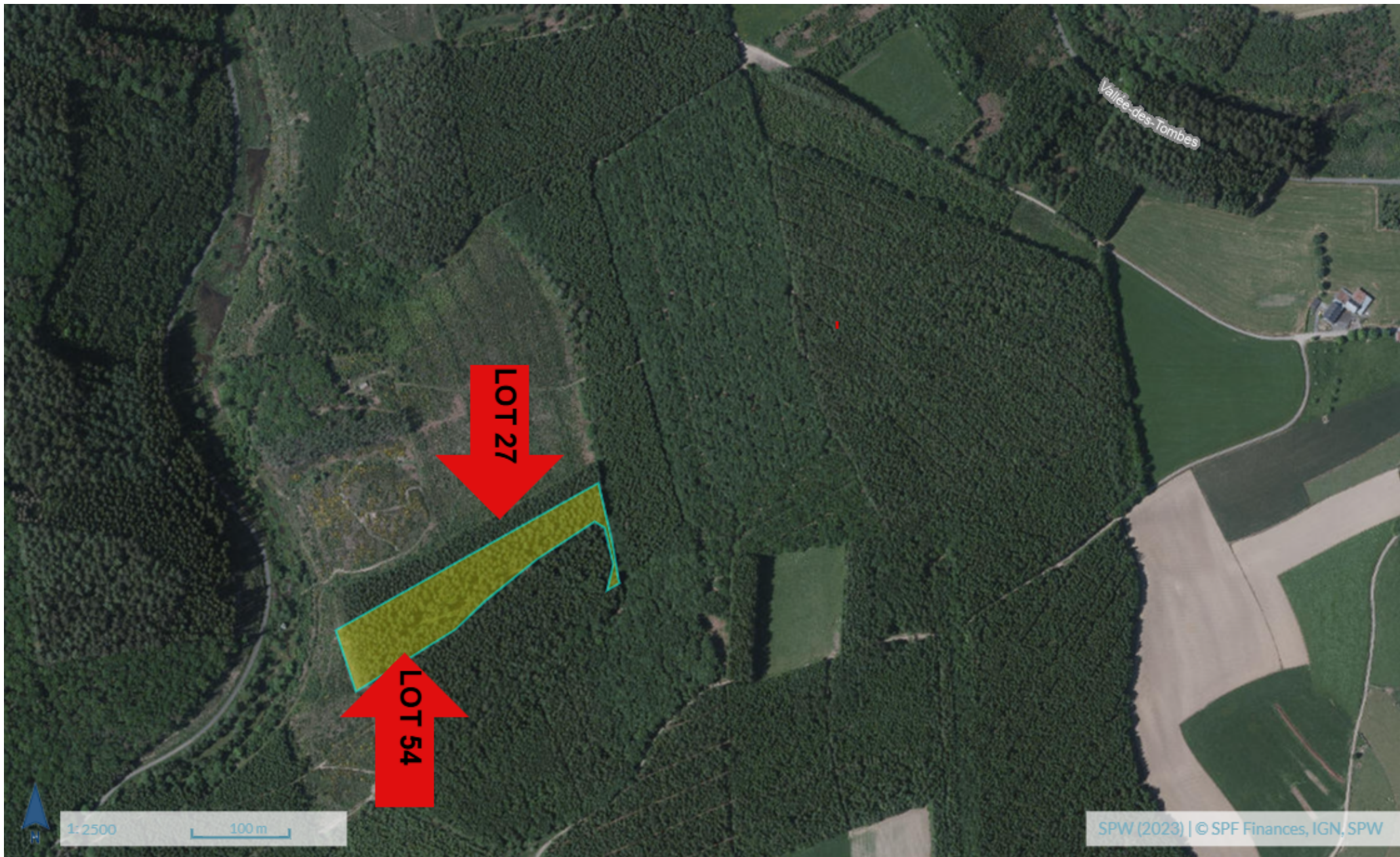



Wallonie

Géoportail de la Wallonie

null

