



LOCALISATION

Commune : ATTERT

Coordonnées : $\text{lat}49^{\circ}46'42''\text{lon}5^{\circ}46'11''$

Lieu-dit

PARCELLE FORESTIÈRE

Parcelle : LOT 09

Superficie approximative : 0,84 ha

PROPRIÉTAIRE(S)

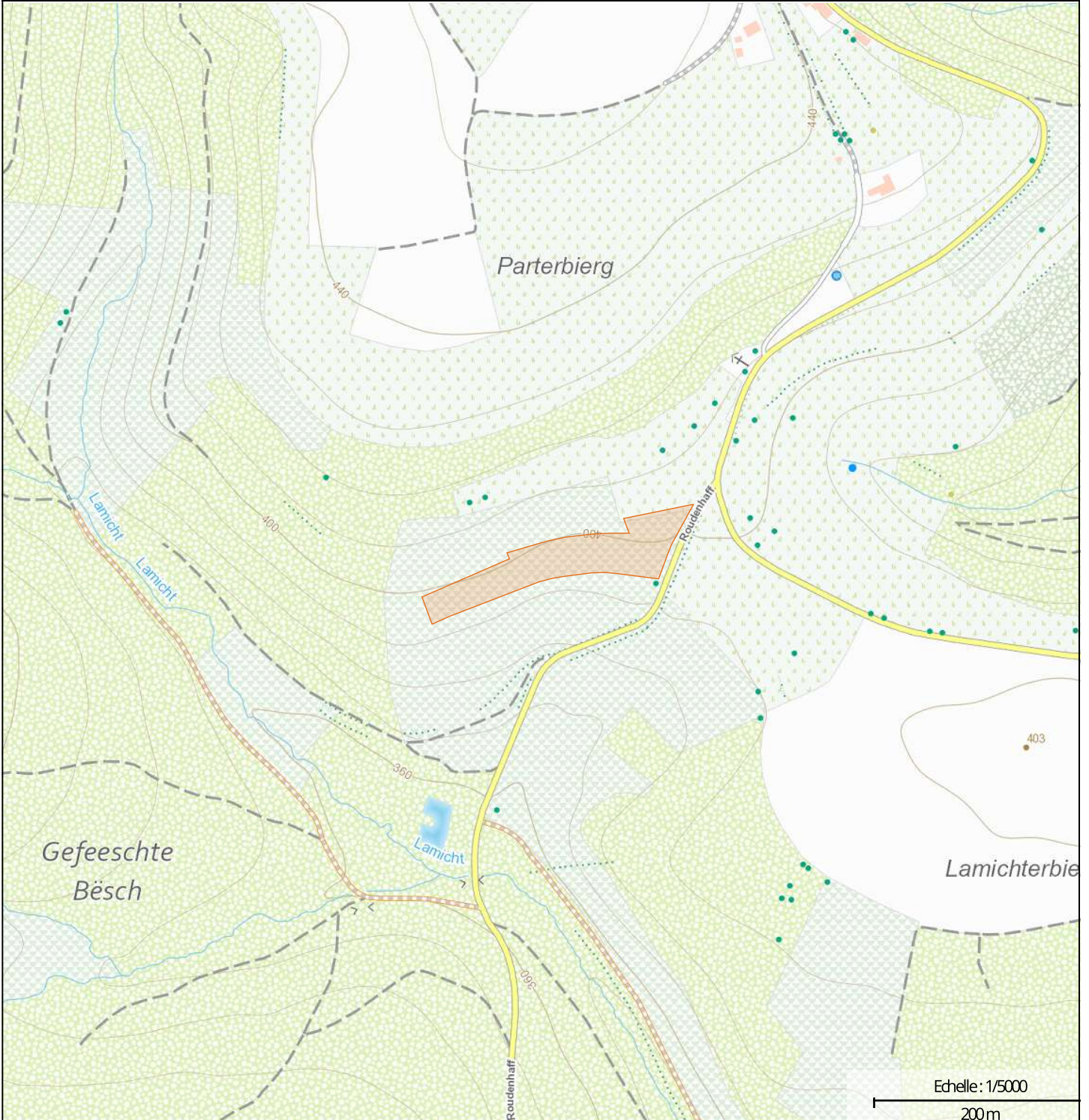

maProprieteForestiere.be

Edité le 02/06/2026



Interreg
Grande Région | Großregion
RegioWood II



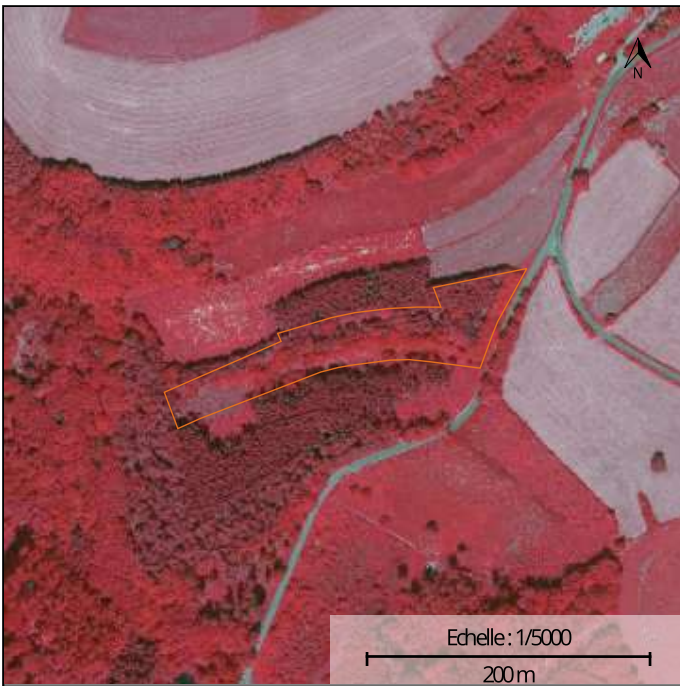

Photographie aérienne infrarouge (SPW)



Natura 2000

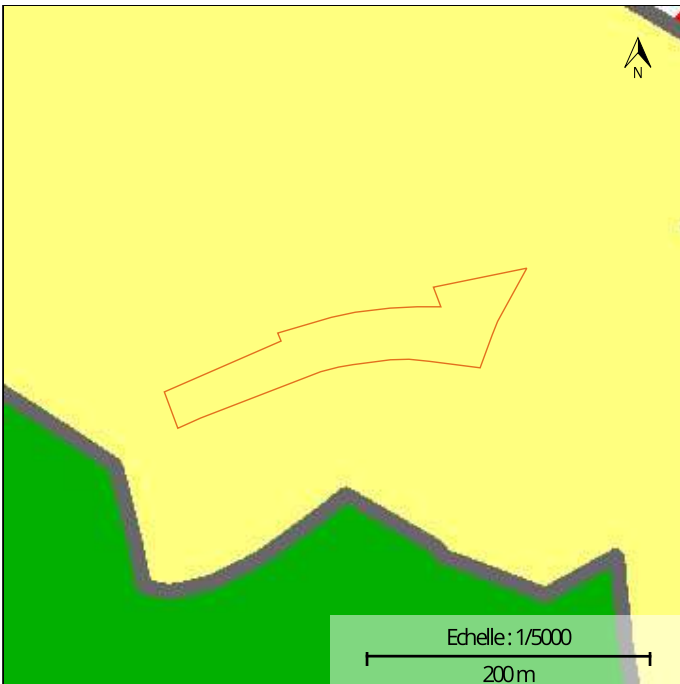

Plan de secteur

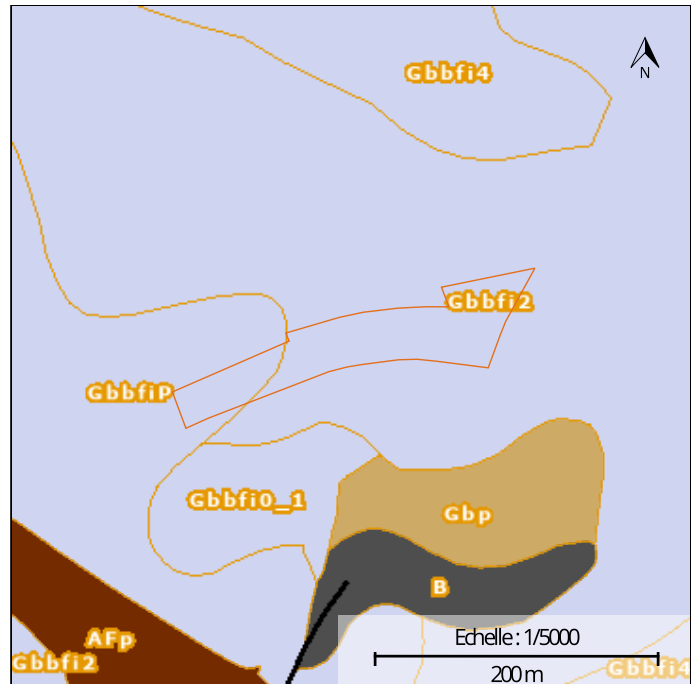

Types de sols

INFORMATIONS SUPPLÉMENTAIRES

RÉGION BIOCLIMATIQUE : Basse et moyenne Ardenne

TYPES DE SOLS :

CODE	DESCRIPTION
GbbfiP	Sols limono-caillouteux à charge schisto-phylladeuse et à drainage naturel quasi-exclusivement favorable
Gbbfi2	Sols limono-caillouteux à charge schisto-phylladeuse et à drainage naturel quasi-exclusivement favorable

NATURA 2000 : UG 10 UG Temp 3

SUPERFICIE

Oha 83a 87ca

TYPE DE PEUPEMENT

Non renseigné

UNITÉ DE GESTION	CODE	SUPERFICIE
Forêts non indigènes de liaison	UG 10	0,70 ha
Forêts indigènes à statut temporaire	UG TEMP 3	0,01 ha

DESSERTE :

AVERTISSEMENT : La superposition d'informations provenant de différentes sources cartographiques peut présenter certains biais en matière de localisation et de description de la parcelle. L'information mise à disposition est donc donnée à titre exclusivement indicatif. La fiche cartographique n'a pas de valeur légale. L'éditeur de maProprieteForestiere.be se décharge de toute responsabilité quant aux éventuelles erreurs ou imprécisions figurant sur la fiche cartographique. Il n'est en aucun cas tenu de rembourser à quiconque tout préjudice direct ou indirect qui sera encouru en raison de l'utilisation de la présente fiche cartographique. Il n'est pas non plus versé de dédommagements complémentaires. Une validation sur le terrain et, le cas échéant, le recours à des géomètres et/ou à des experts sont conseillés au propriétaire qui recherche à localiser ou décrire précisément une parcelle. Une information détaillée sur les couches cartographiques utilisées et les légendes peut être obtenue sur le géoportail de la Wallonie : <http://geoportail.wallonie.be>
 Les données cartographiques affichées sont celles disponibles sur le géoportail de la Wallonie à la date d'édition du présent document.

Edité le 02/06/2026



Wallonie

Géoportail de la Wallonie

LOT 09 - Long: 5.77088 - Lat 49.77834





Wallonie

Géoportail de la Wallonie

LOT 09 - Long: 5.77088 - Lat 49.77834

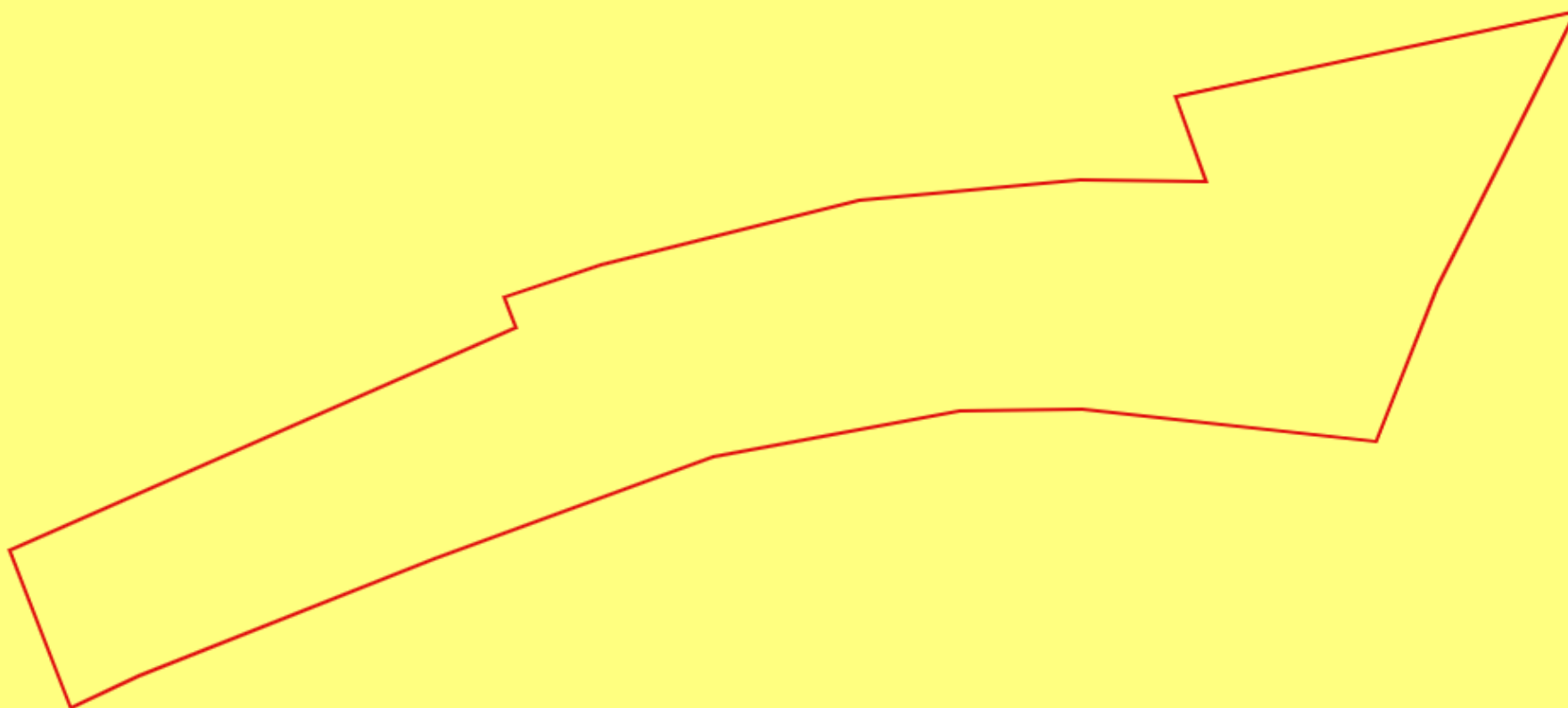

1: 500

30 m

SPW (2023) | AGDP | SPW (2026)



Wallonie

Géoportail de la Wallonie

LOT 09 - Long: 5.77088 - Lat 49.77834

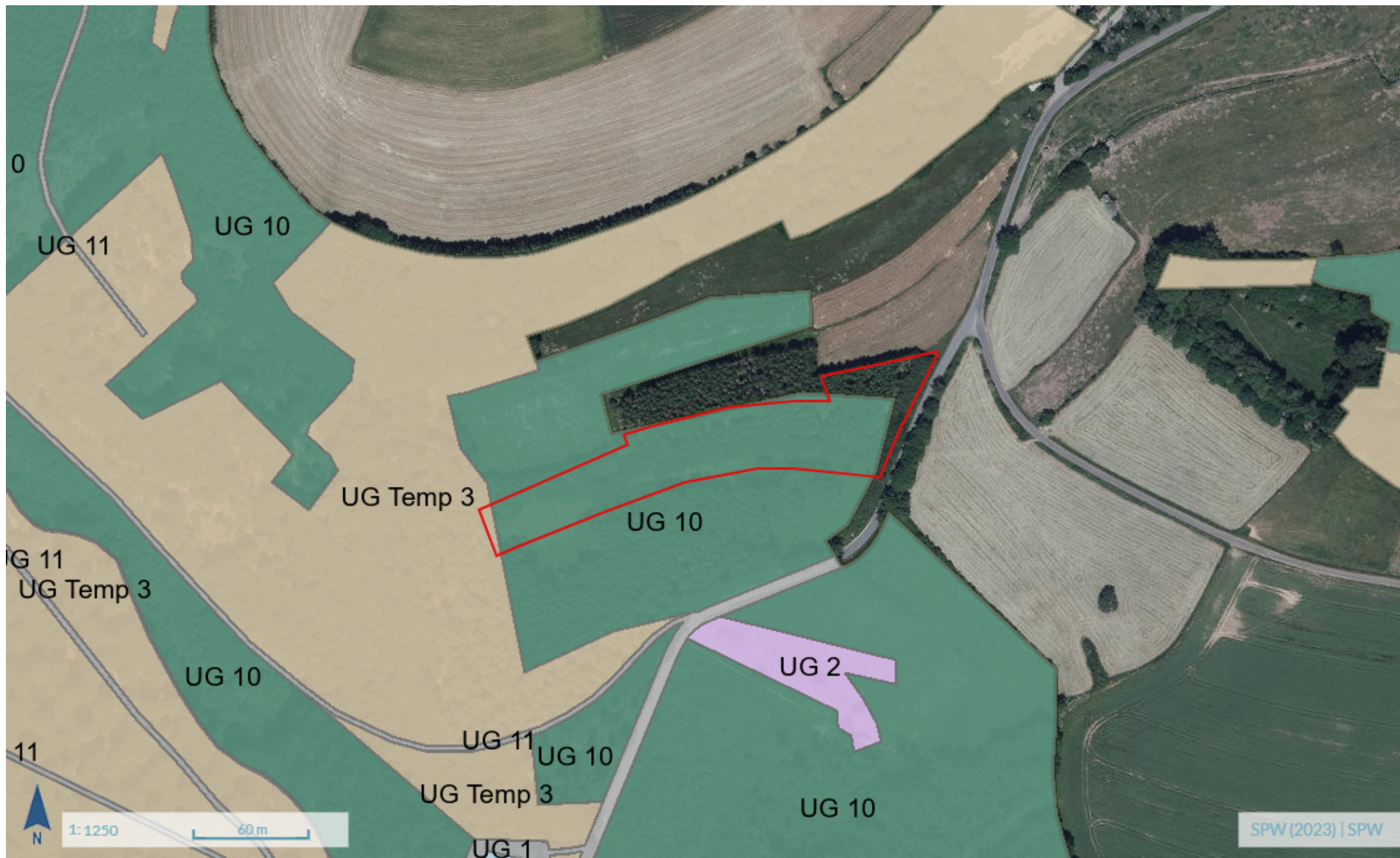



Wallonie

Géoportail de la Wallonie

LOT 09 - Long: 5.77088 - Lat 49.77834

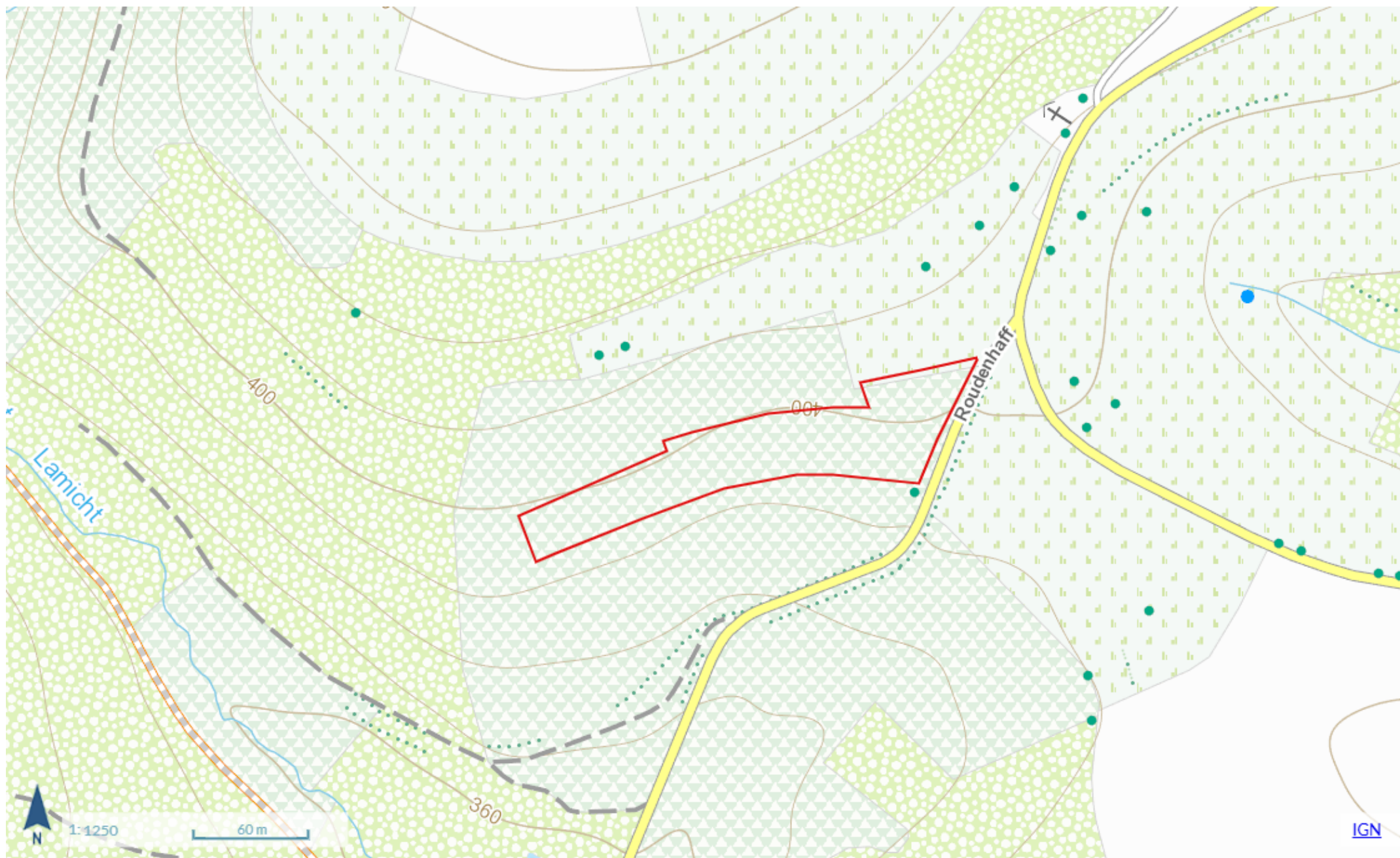



Wallonie

Géoportail de la Wallonie

LOT 09 - Long: 5.77088 - Lat 49.77834

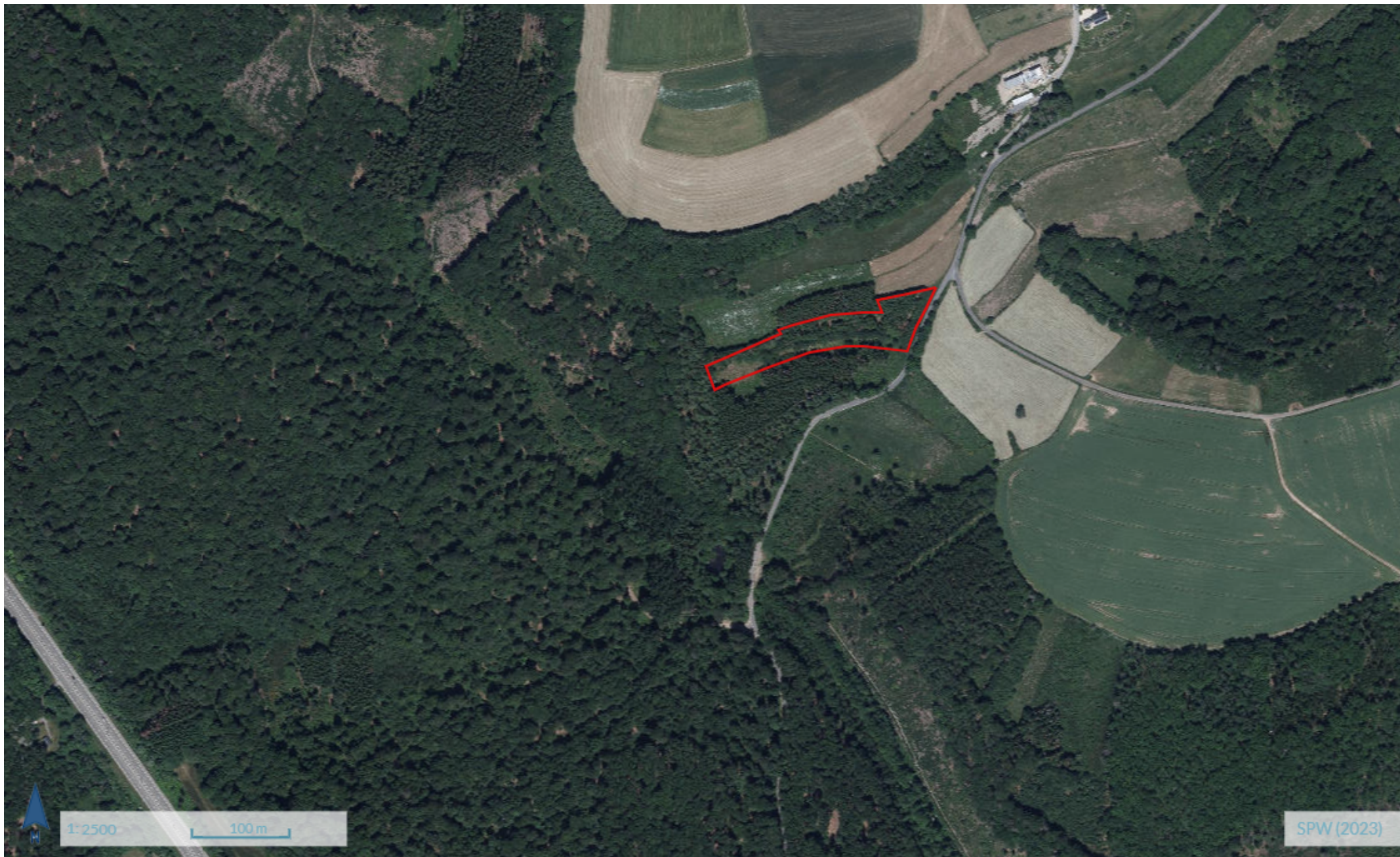

1:2500

100m

SPW (2023)



Wallonie

Géoportail de la Wallonie

LOT 09 - Long: 5.77088 - Lat 49.77834



PARETTE

ROUDENHAFF

NOTHOMB

1: 7500

0.4 km

SPW (2023)