



LOCALISATION

Commune : CHAUMONT-GISTOUX

Coordonnées : Lat 50°40'46" lon 4°41'41"

Lieu-dit

PARCELLE FORESTIÈRE

Parcelle LOT 11

Superficie approximative 0,63 ha

PROPRIÉTAIRE(S)

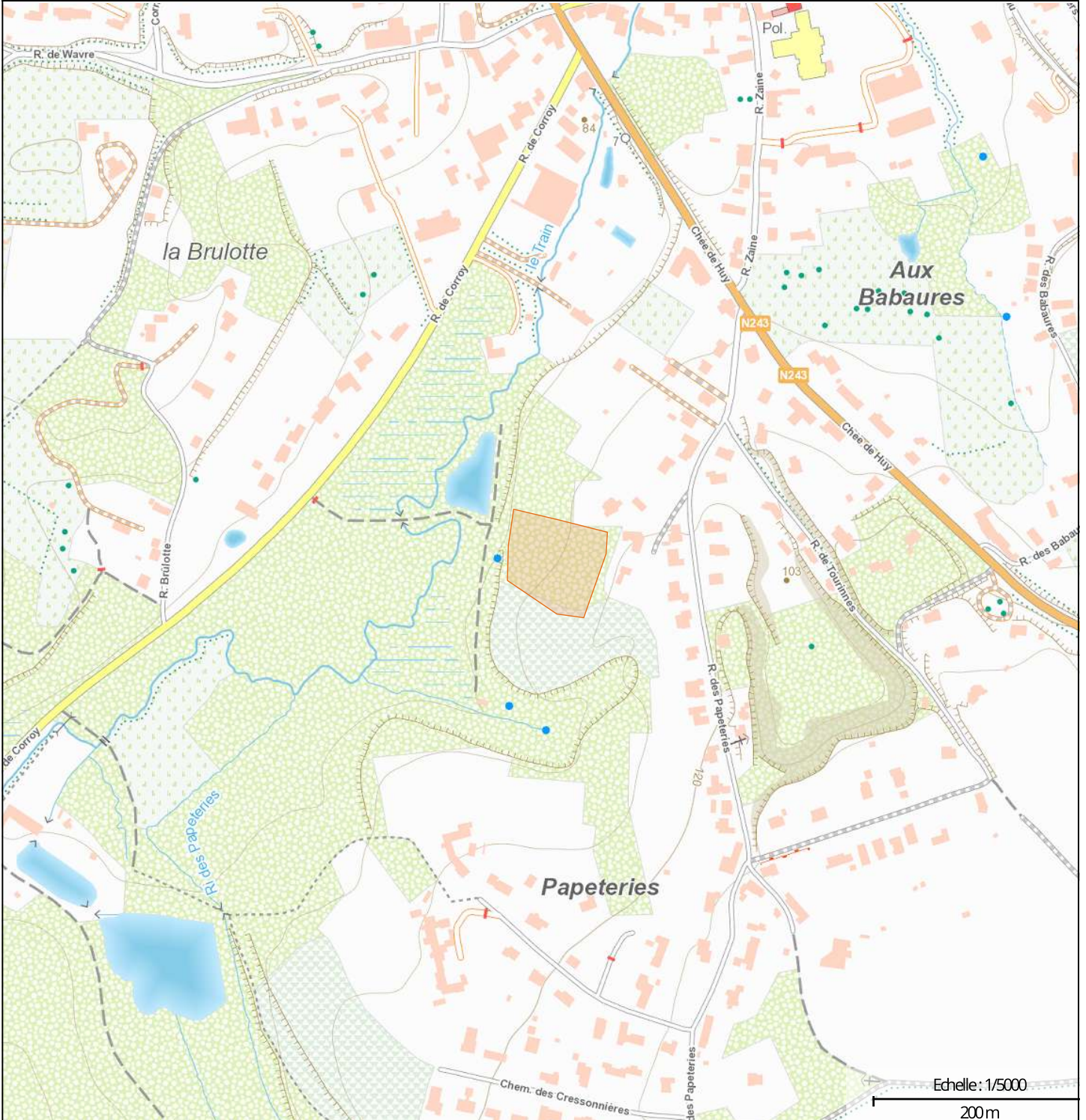



Photographie aérienne infrarouge (SPW)



Natura 2000

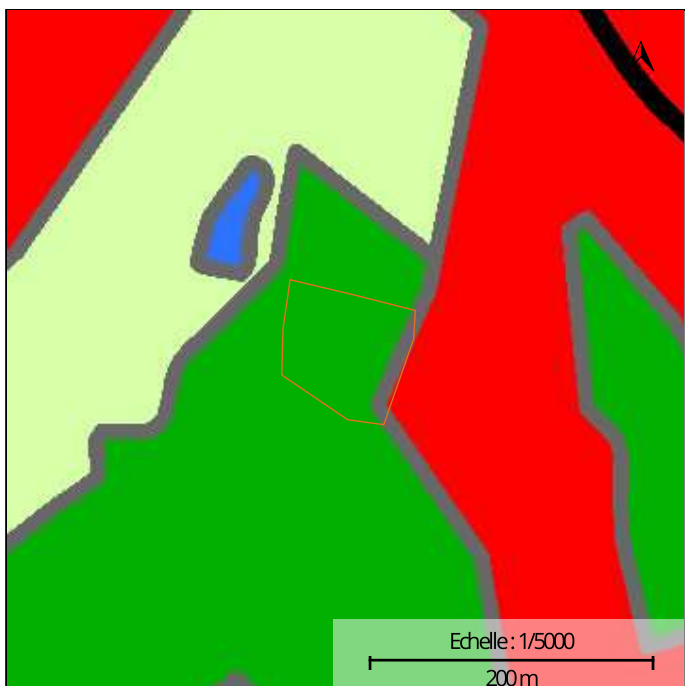

Plan de secteur

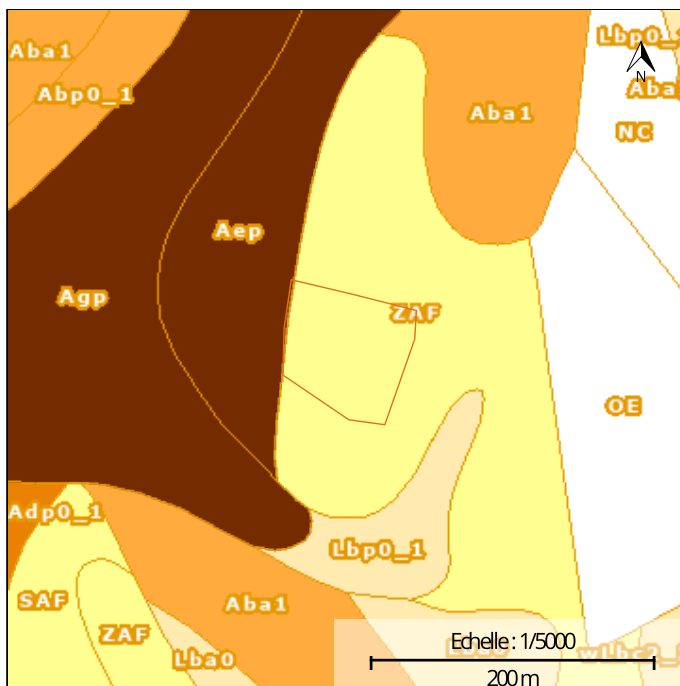

Types de sols

INFORMATIONS SUPPLÉMENTAIRES

RÉGION BIOCLIMATIQUE : Plaines et Vallées Scaldiennes

TYPES DE SOLS :

CODE	DESCRIPTION
ZAF	Sols sableux ou limono-sableux à drainage naturel excessif ou légèrement excessif
Aep	Sols limoneux à drainage naturel assez pauvre à très pauvre

NATURA 2000 : UG 8 UG 10

LOT 11

NATURA 2000 :

SUPERFICIE

0ha 63a 21ca

TYPE DE PEUPEMENT

Non renseigné

UNITÉ DE GESTION	CODE	SUPERFICIE
Forêts indigènes de grand intérêt biologique	UG 8	0,52 ha
Forêts non indigènes de liaison	UG 10	0,05 ha

DESSERTE :

AVERTISSEMENT : La superposition d'informations provenant de différentes sources cartographiques peut présenter certains biais en matière de localisation et de description de la parcelle. L'information mise à disposition est donc donnée à titre exclusivement indicatif. La fiche cartographique n'a pas de valeur légale. L'éditeur de maProprieteForestiere.be se décharge de toute responsabilité quant aux éventuelles erreurs ou imprécisions figurant sur la fiche cartographique. Il n'est en aucun cas tenu de rembourser à quiconque tout préjudice direct ou indirect qui serait encouru en raison de l'utilisation de la présente fiche cartographique. Il n'est pas non plus versé de dédommagements complémentaires. Une validation sur le terrain et, le cas échéant, le recours à des géomètres et/ou à des experts sont conseillés au propriétaire qui recherche à localiser ou décrire précisément une parcelle. Une information détaillée sur les couches cartographiques utilisées et les légendes peut être obtenue sur le géoportail de la Wallonie : <http://geoportail.wallonie.be>
Les données cartographiques affichées sont celles disponibles sur le géoportail de la Wallonie à la date d'édition du présent document.

Edité le 02/06/2026



Wallonie

Géoportail de la Wallonie

LOT 11 - GPS: Long 4,69493 - Lat 50,67934



1: 500

30m

SPW (2023) | © SPF Finances, IGN, SPW



Wallonie

Géoportail de la Wallonie

LOT 11 - GPS: Long 4,69493 - Lat 50,67934

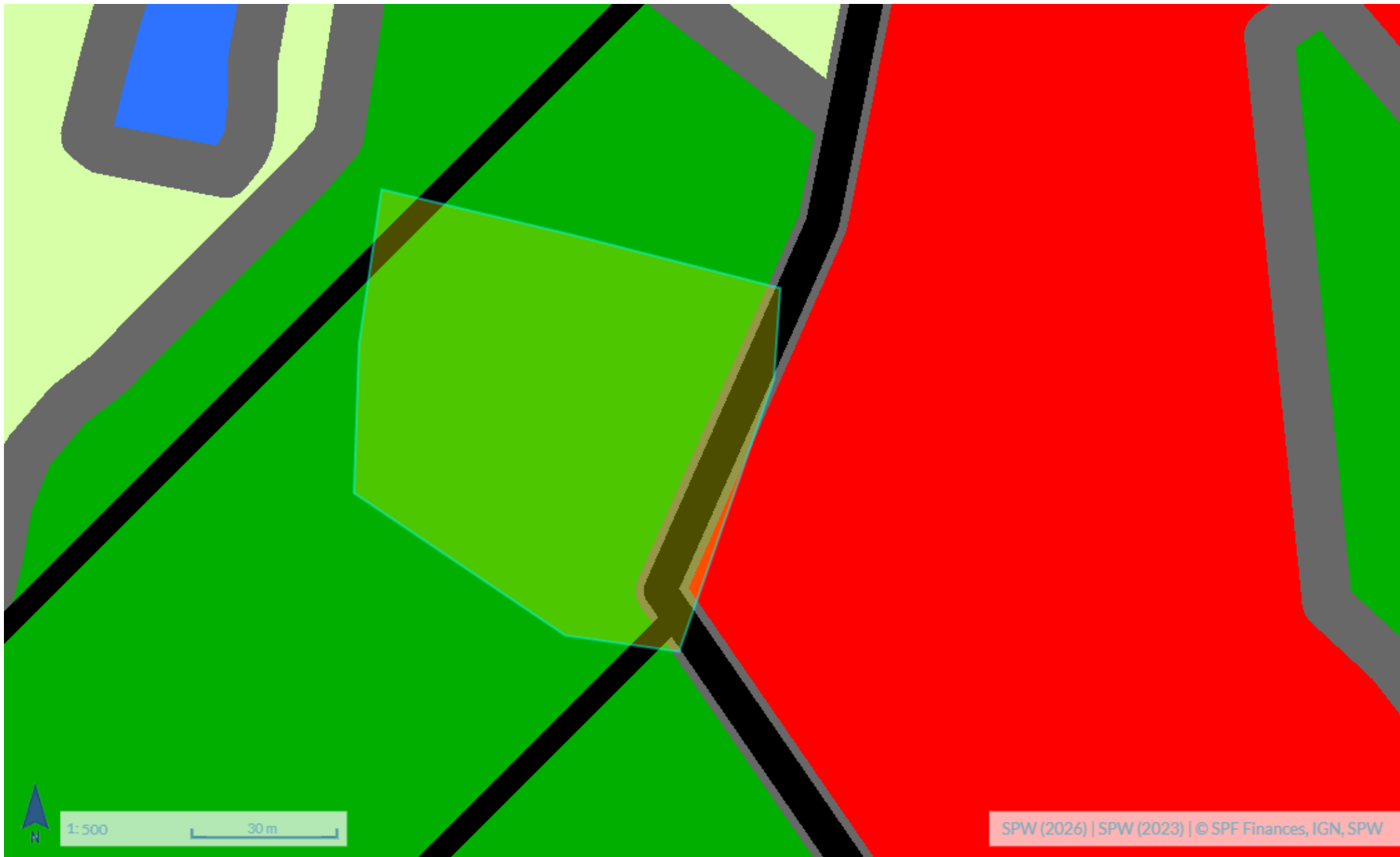



Wallonie

Géoportail de la Wallonie

LOT 11 - GPS: Long 4,69493 - Lat 50,67934

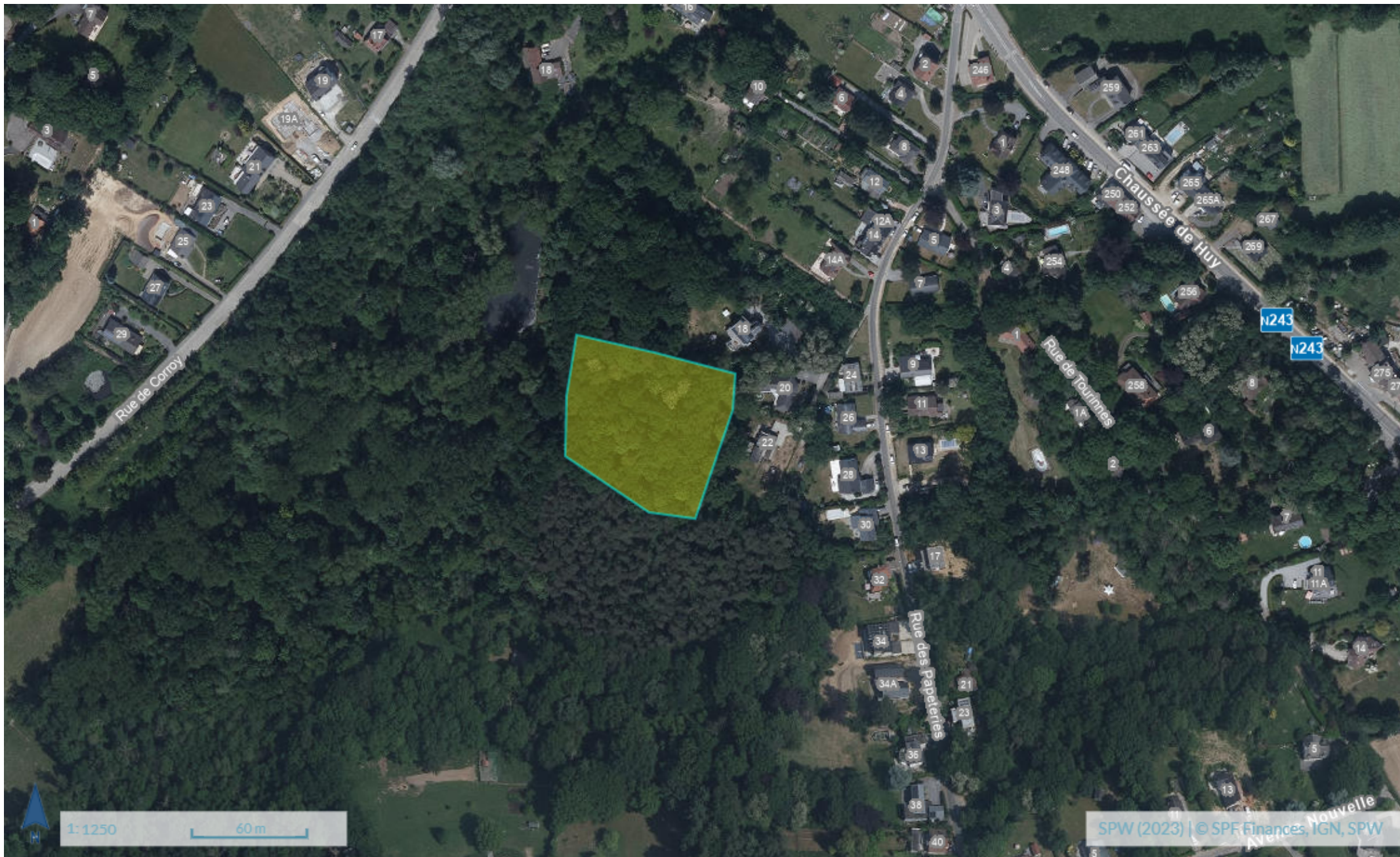



Wallonie

Géoportail de la Wallonie

LOT 11 - GPS: Long 4,69493 - Lat 50,67934

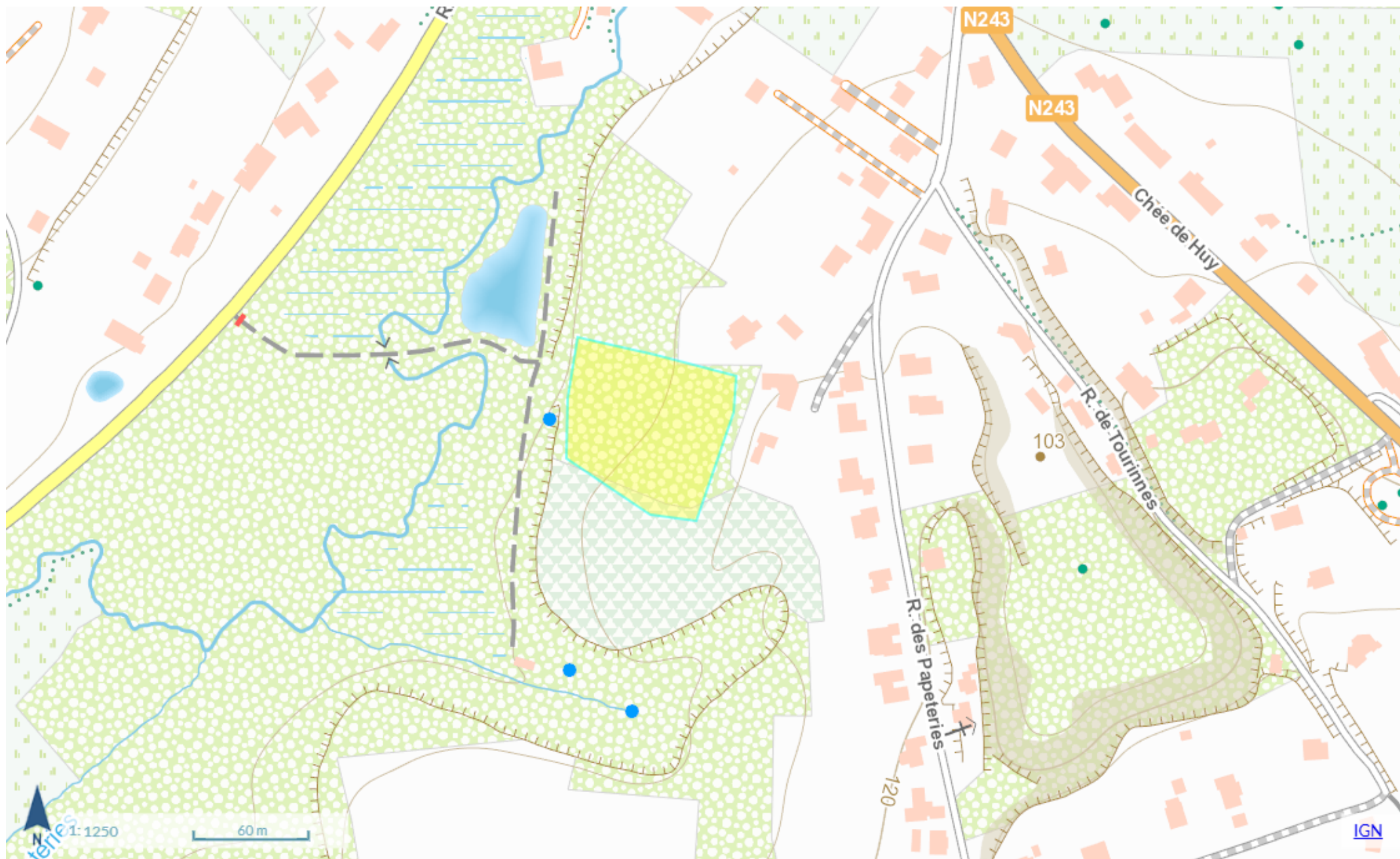



Wallonie

Géoportail de la Wallonie

LOT 11 - GPS: Long 4,69493 - Lat 50,67934

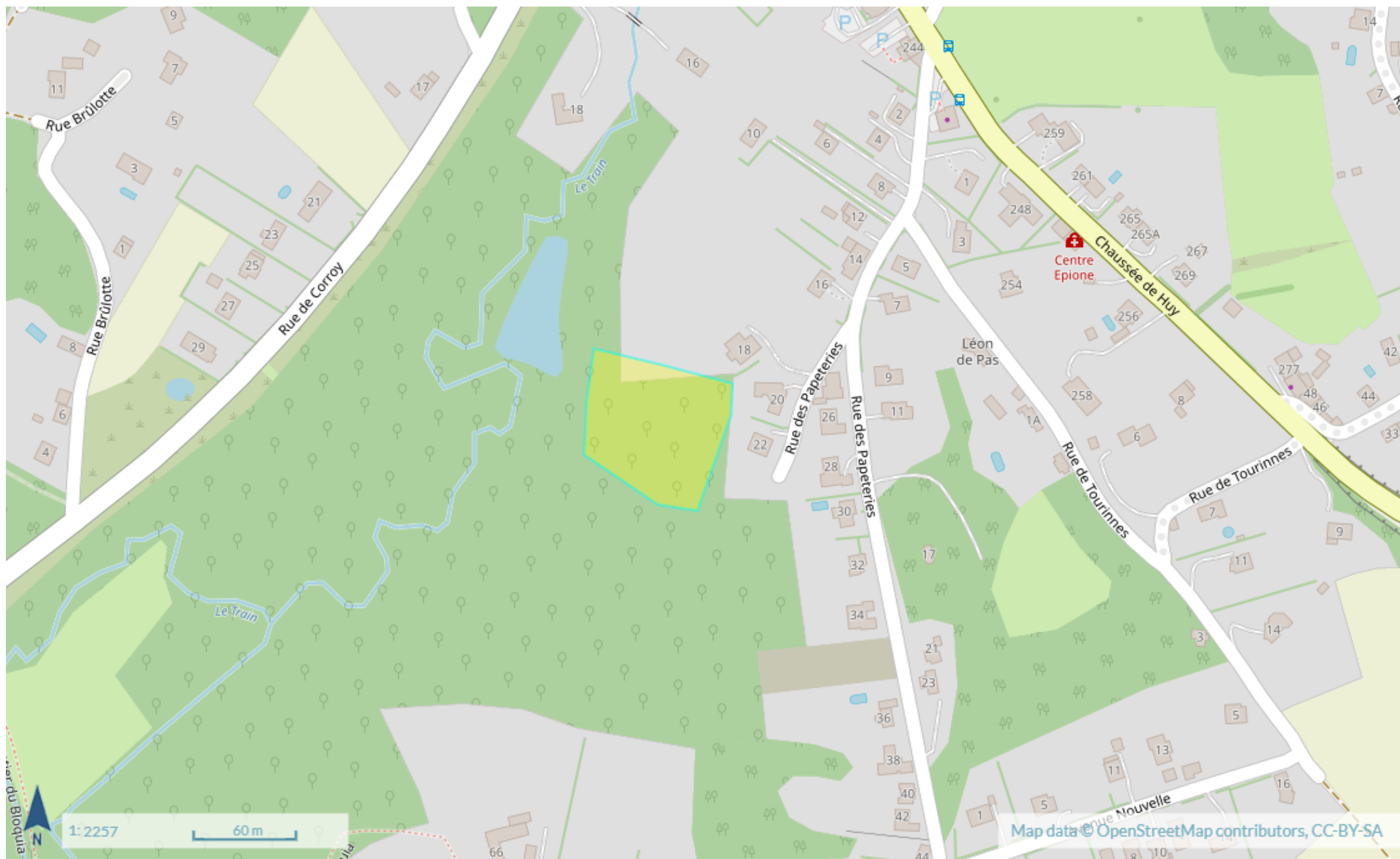

Map data © OpenStreetMap contributors, CC-BY-SA



Géoportail de la Wallonie

LOT 10 ET LOT 11

