

LOCALISATION

Commune : HABAY

Coordonnées : $49^{\circ}43'16''$ N $05^{\circ}31'37''$ E
Lieu-dit :

PARCELLE FORESTIÈRE

Parcelle : LOT 15

Superficie approximative : 3,73 ha

PROPRIÉTAIRE(S)

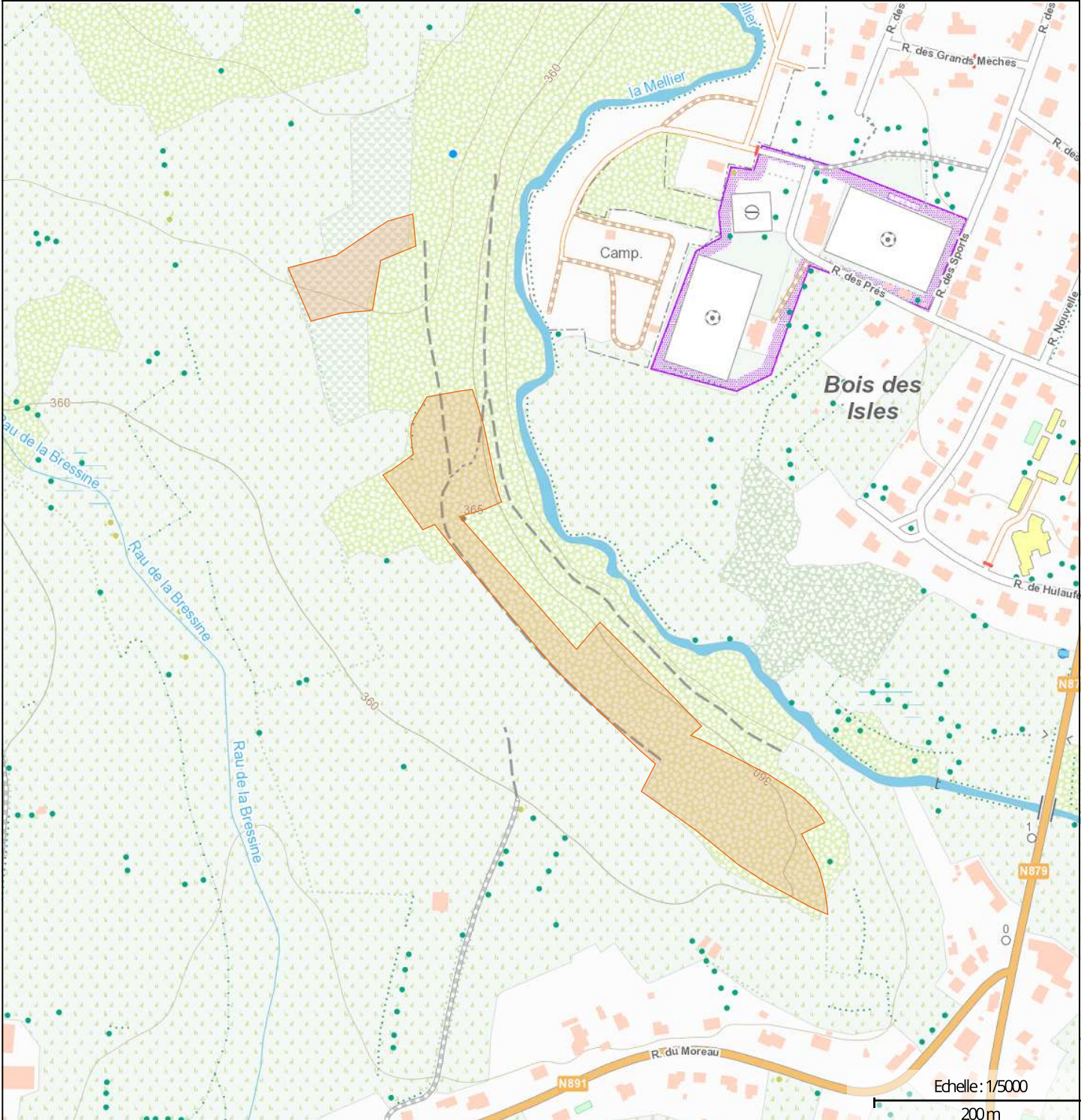

maProprieteForestiere.be

Edité le 09/06/2026



Interreg
Grande Région | Großregion
RegioWood II



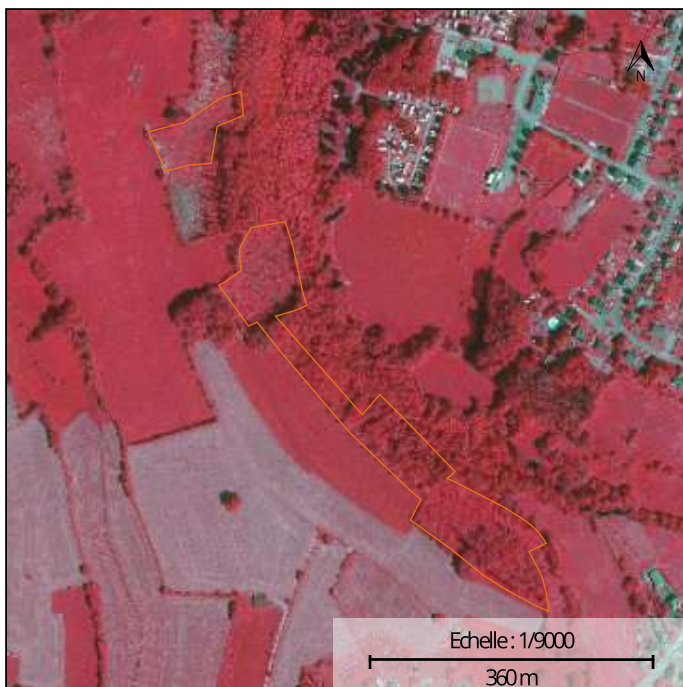

Photographie aérienne infrarouge (SPW)



Natura 2000

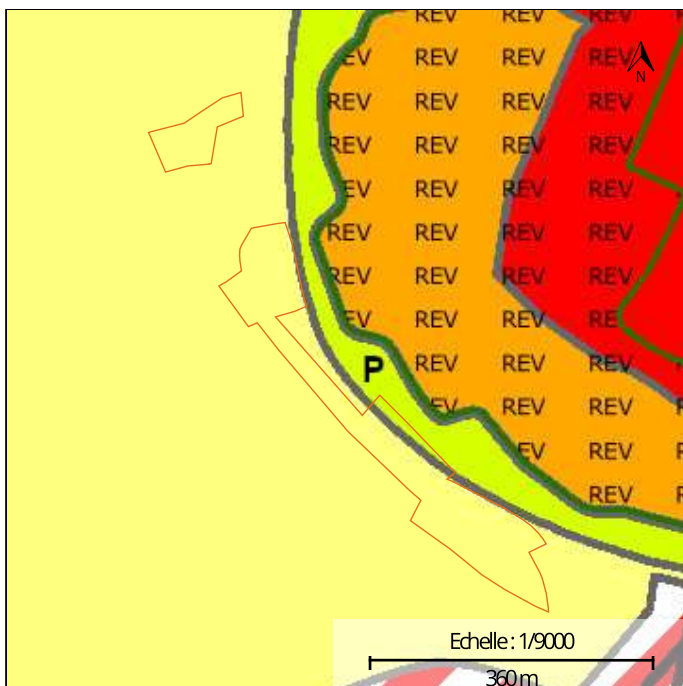

Plan de secteur

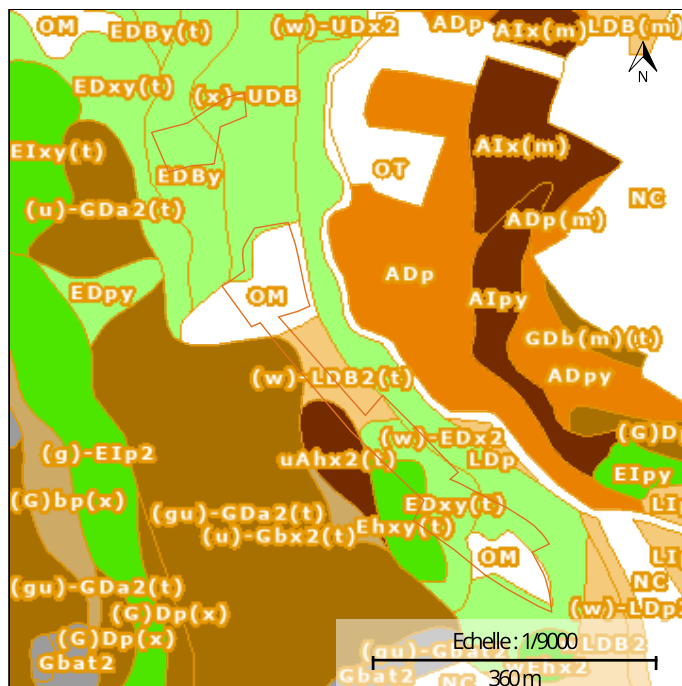

Types de sols

INFORMATIONS SUPPLÉMENTAIRES

RÉGION BIOCLIMATIQUE : Basse et moyenne Ardenne Haute Lorraine

TYPES DE SOLS :

CODE	DESCRIPTION
OM	Sols artificiels ou non cartographiés
uAhx2(t)	Sols limoneux à drainage naturel assez pauvre à très pauvre
Ehxy(t)	Sols argileux à drainage naturel assez pauvre à très pauvre
EDBy	Sols argileux à drainage naturel favorable à imparfait
(x)-UDB	Sols argileux à drainage naturel favorable à imparfait
EDxy(t)	Sols argileux à drainage naturel favorable à imparfait
(gu)-GDa2(t)	Sols limoneux peu caillouteux à drainage naturel principalement modéré à assez pauvre
(w)-EDx2	Sols argileux à drainage naturel favorable à imparfait

CODE	DESCRIPTION
(w)-LDB2(t)	Sols sablo-limoneux à drainage naturel principalement modéré ou imparfait

NATURA 2000 : Non concernée

LOT 15

NATURA 2000 : *Non concernée*

DESSERTTE :

SUPERFICIE

3ha 72a 84ca

TYPE DE PEUPEMENT

Non renseigné

AVERTISSEMENT : La superposition d'informations provenant de différentes sources cartographiques peut présenter certains biais en matière de localisation et de description de la parcelle. L'information mise à disposition est donc donnée à titre exclusivement indicatif. La fiche cartographique n'a pas de valeur légale. L'éditeur de maProprieteForestiere.be se décharge de toute responsabilité quant aux éventuelles erreurs ou imprécisions figurant sur la fiche cartographique. Il n'est en aucun cas tenu de rembourser à quiconque tout préjudice direct ou indirect qui sera encouru en raison de l'utilisation de la présente fiche cartographique. Il n'est pas non plus versé de dédommagements complémentaires. Une validation sur le terrain et, le cas échéant, le recours à des géomètres et/ou à des experts sont conseillés au propriétaire qui recherche à localiser, ou décrire précisément une parcelle. Une information détaillée sur les couches cartographiques utilisées et les légendes peut être obtenue sur le géoportail de la Wallonie : <http://geoportail.wallonie.be>
Les données cartographiques affichées sont celles disponibles sur le géoportail de la Wallonie à la date d'édition du présent document.

Edité le 09/06/2026



Géoportail de la Wallonie

LOT 15 - Long 5,52762 - Lat 49,72039



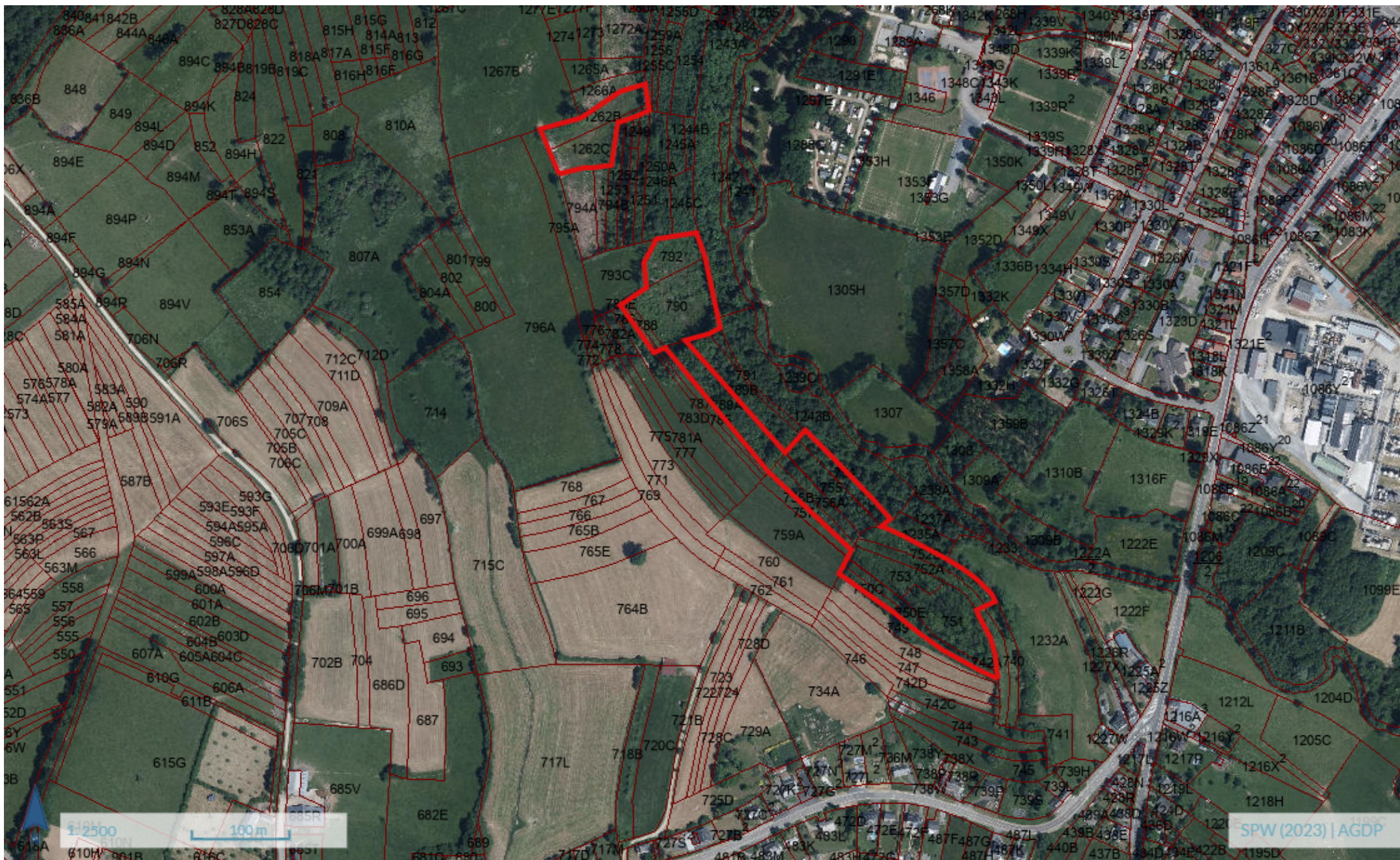



Wallonie

Géoportail de la Wallonie

LOT 15 - Long 5,52762 - Lat 49,72039

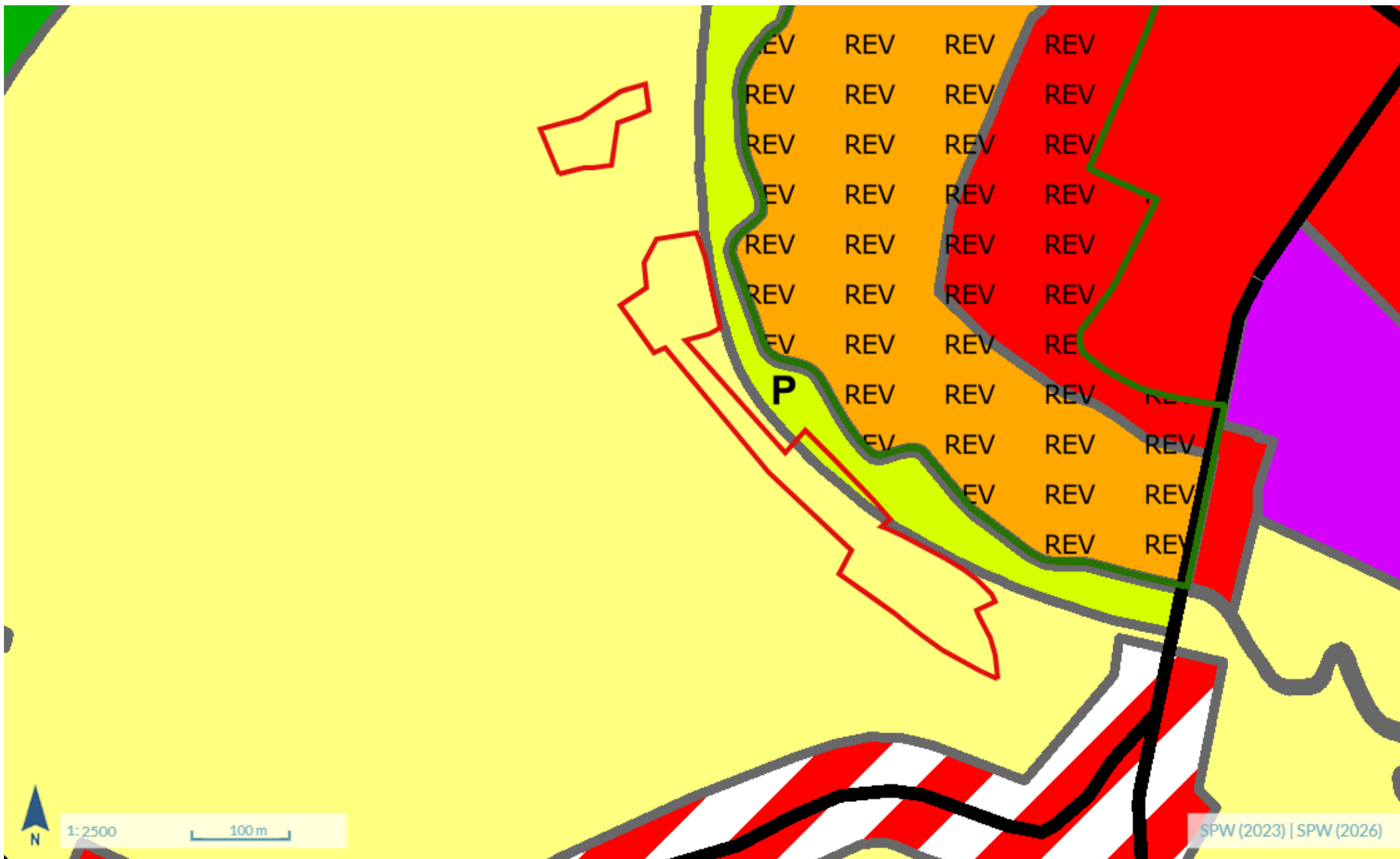



Wallonie

Géoportail de la Wallonie

LOT 15 - Long 5,52762 - Lat 49,72039

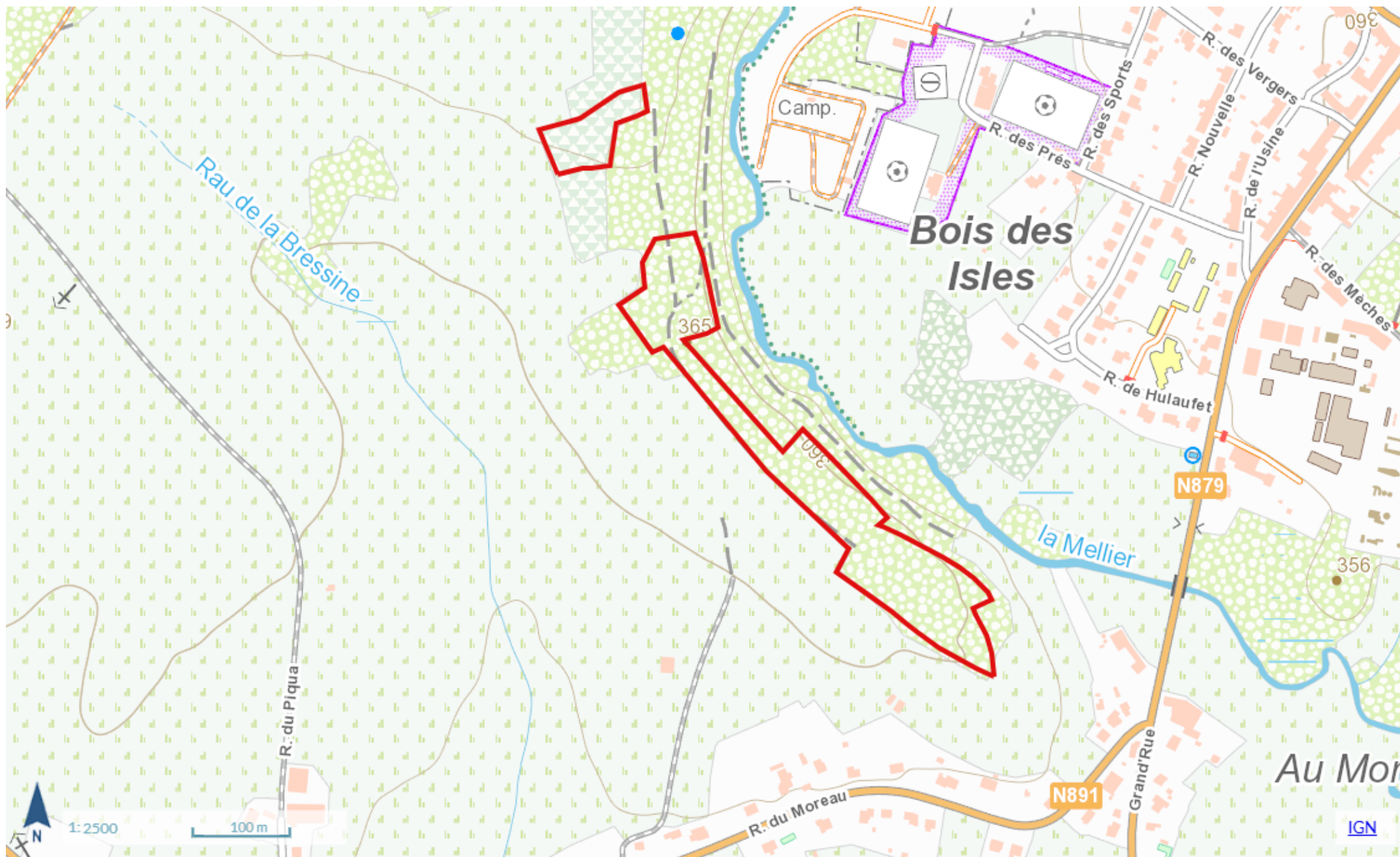



Wallonie

Géoportail de la Wallonie

LOT 15 - Long 5,52762 - Lat 49,72039





Wallonie

Géoportail de la Wallonie

LOT 15 - Long 5,52762 - Lat 49,72039



1:5000

0.3 km

SPW (2023)