



## LOCALISATION

Commune : ARLON  
Coordonnées : lat 49°42'53"lon 5°49'6"  
Lieu-dit AufHont

## PARCELLE FORESTIÈRE

Parcelle LOT 21  
Superficie approximative 0,84 ha

## PROPRIÉTAIRE(S)

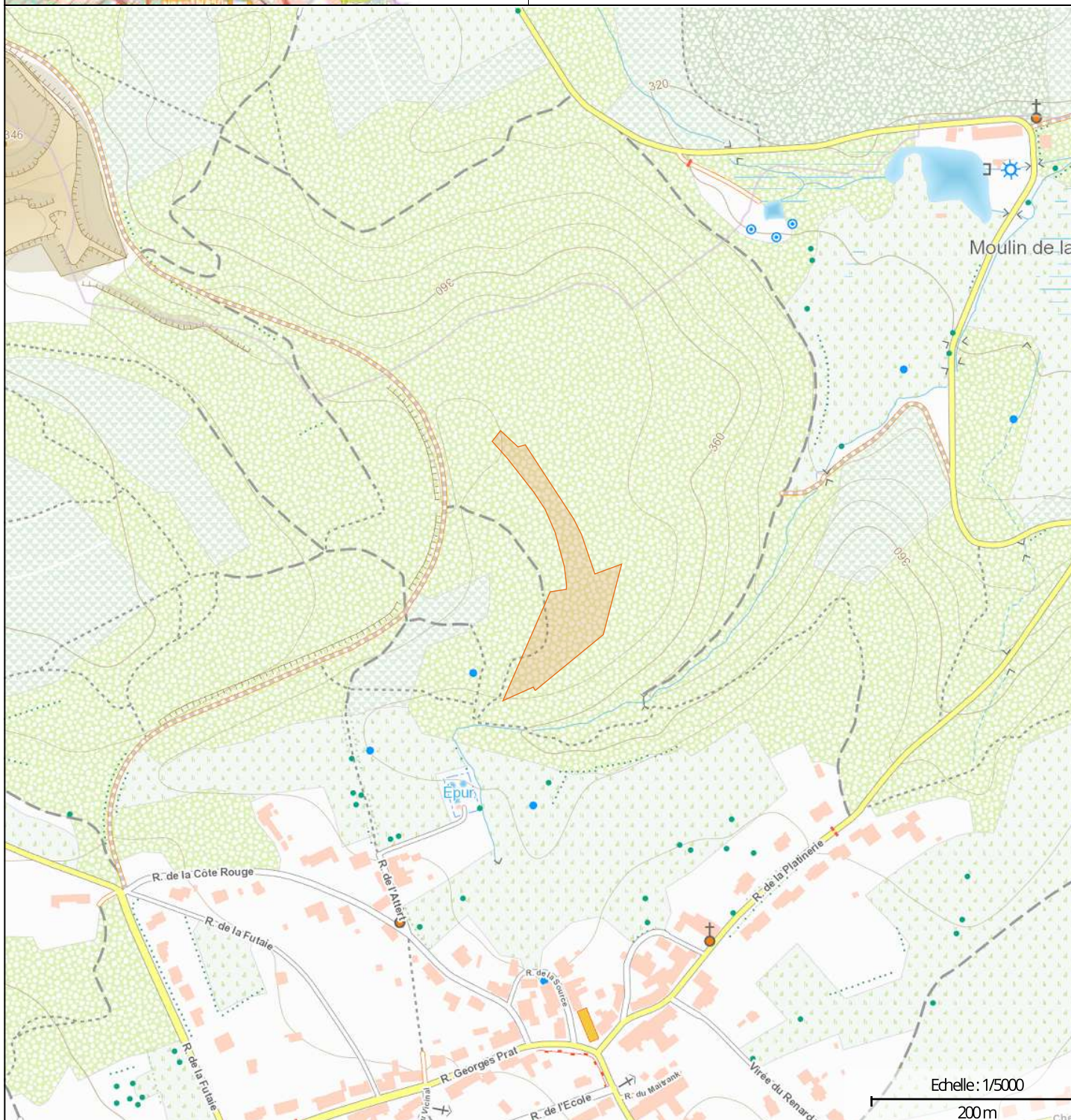

[maProprieteForestiere.be](http://maProprieteForestiere.be)

Edité le 22/06/2026



Interreg  
Grande Région | Großregion  
RegioWood II



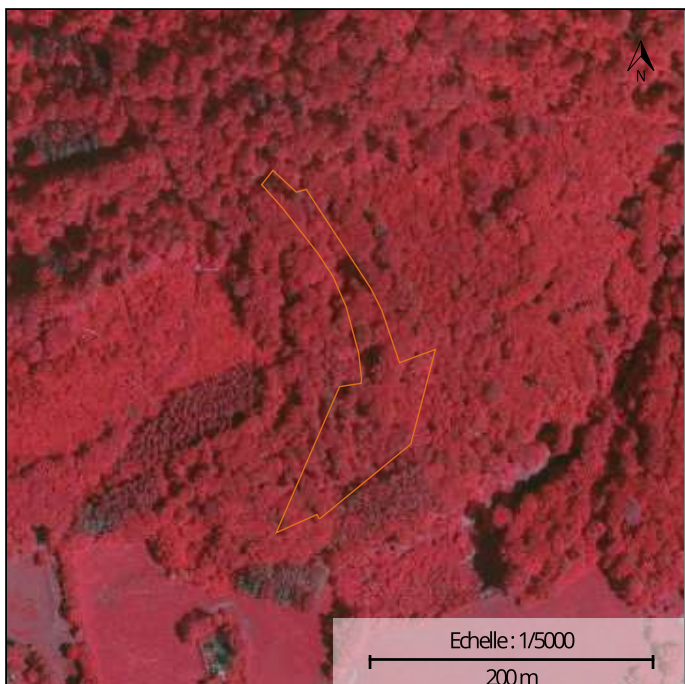

Photographie aérienne infrarouge (SPW)

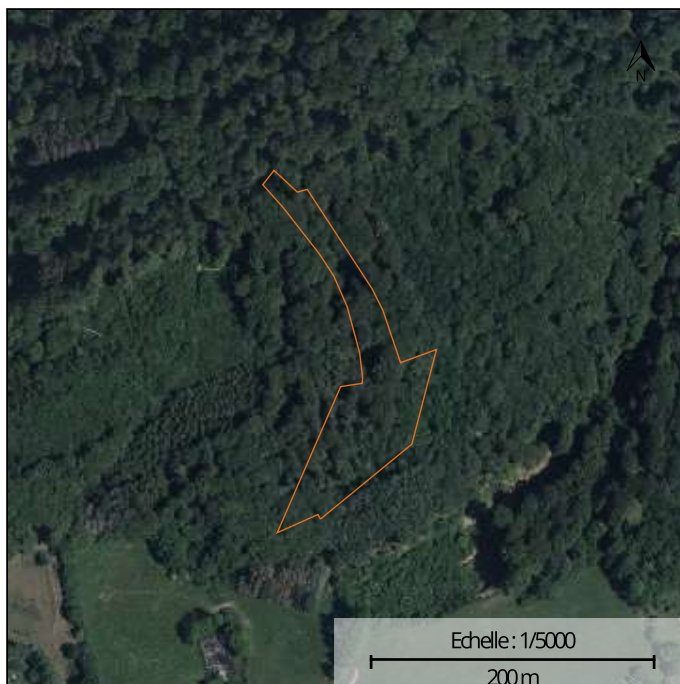

Natura 2000

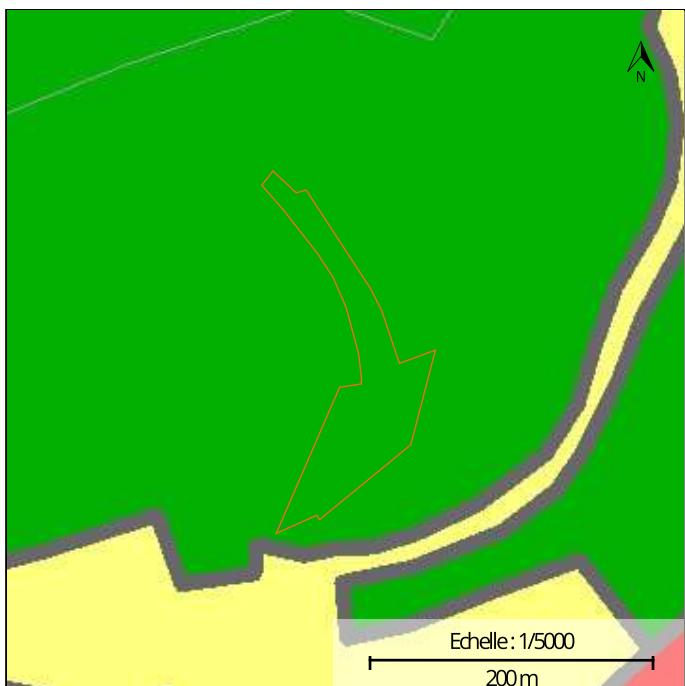

Plan de secteur

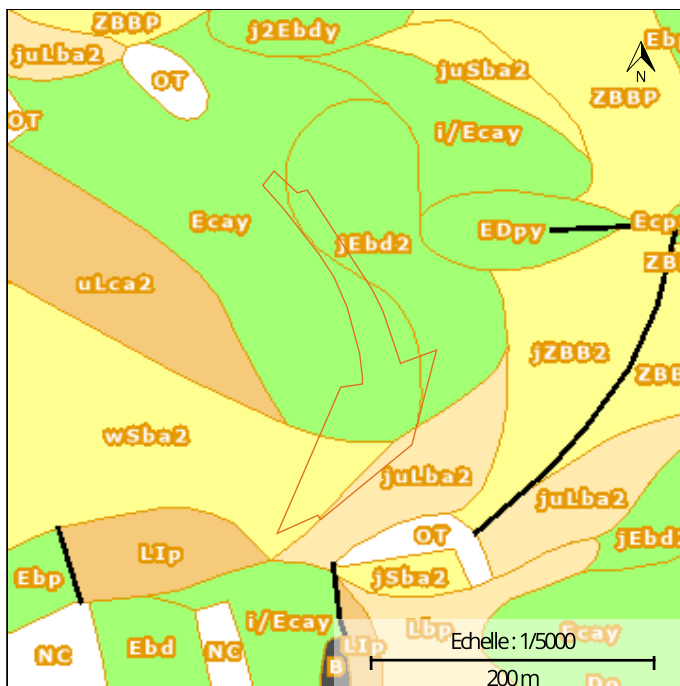

Types de sols

## INFORMATIONS SUPPLÉMENTAIRES

**RÉGION BIOCLIMATIQUE :** Haute Lorraine

### TYPES DE SOLS :

CODE	DESCRIPTION
jEbd2	Sols argileux à drainage naturel favorable à imparfait
wSba2	Sols sableux ou limono-sableux à drainage naturel excessif ou légèrement excessif
juLba2	Sols sablo-limoneux à drainage naturel principalement favorable
Ecay	Sols argileux à drainage naturel favorable à imparfait

**NATURA 2000 :** Non concernée

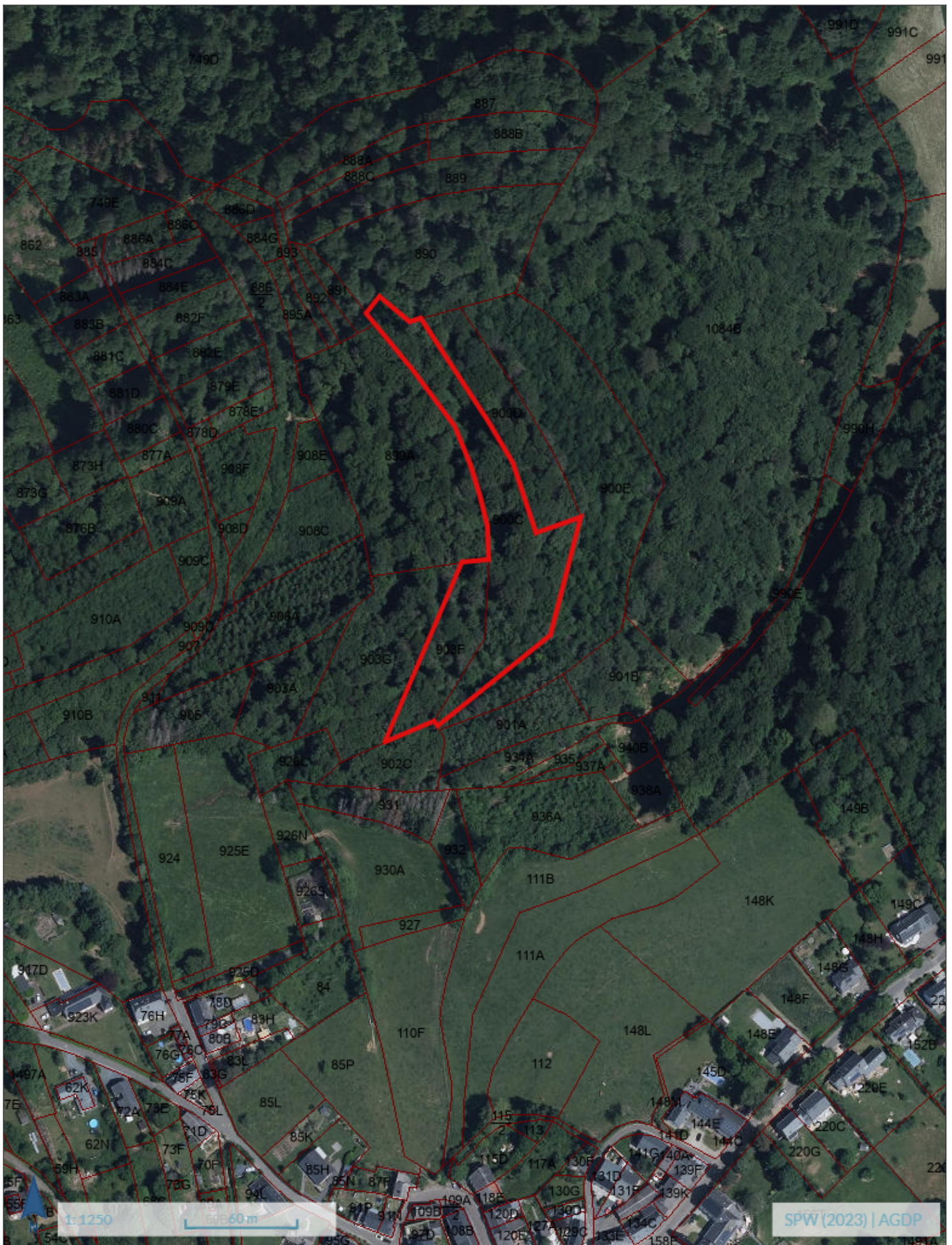



1:1250

60 m

SPW (2023) | AGDP | SPW (2026)



Wallonie

# Géoportail de la Wallonie

LOT 21 - GPS: Long 5,81828 - Lat 49.71438



SPW (2023)



Wallonie

# Géoportail de la Wallonie

LOT 21 - GPS: Long 5,81828 - Lat 49.71438

