



LOCALISATION

Commune : HOTTON

Coordonnées : Lat 50°15'11" Lon 5°24'54"

Lieu-dit : Aux Bonnys, A la Dauphine, ambietommune

PARCELLE FORESTIÈRE

Parcelle : LOT 22

Superficie approximative : 5,86 ha

PROPRIÉTAIRE(S)

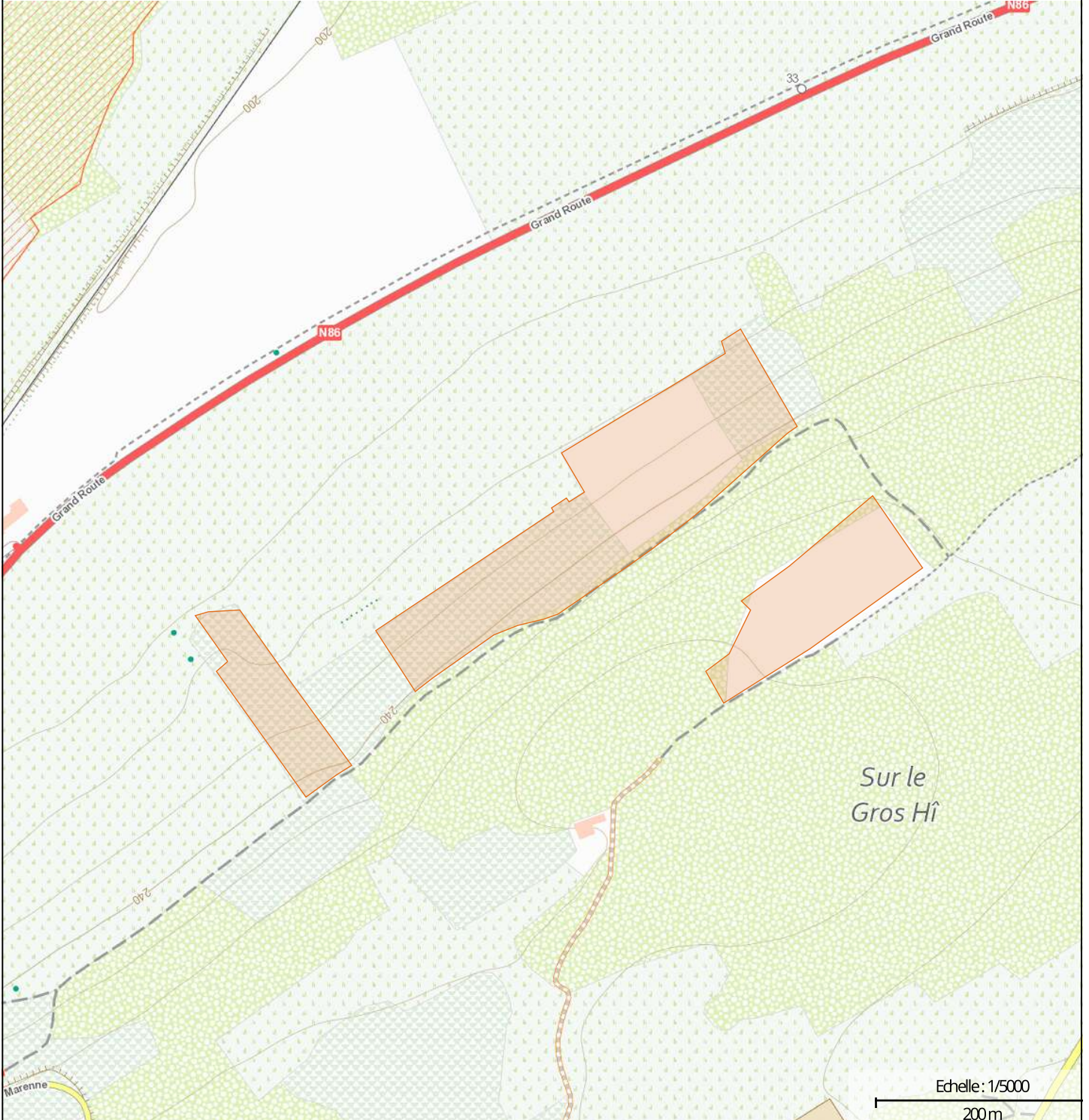

maProprieteForestiere.be

Edité le 23/06/2026



Interreg
Grande Région | Großregion
RegioWood II



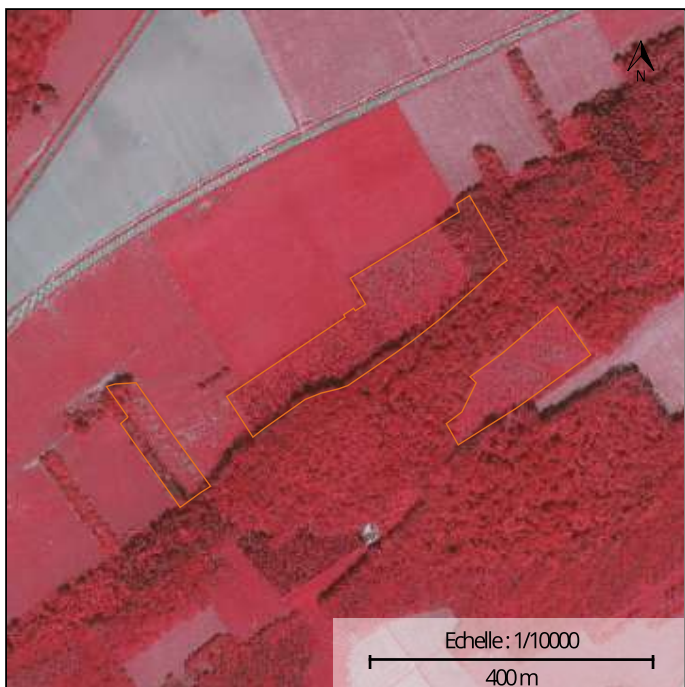

Photographie aérienne infrarouge (SPW)



Natura 2000

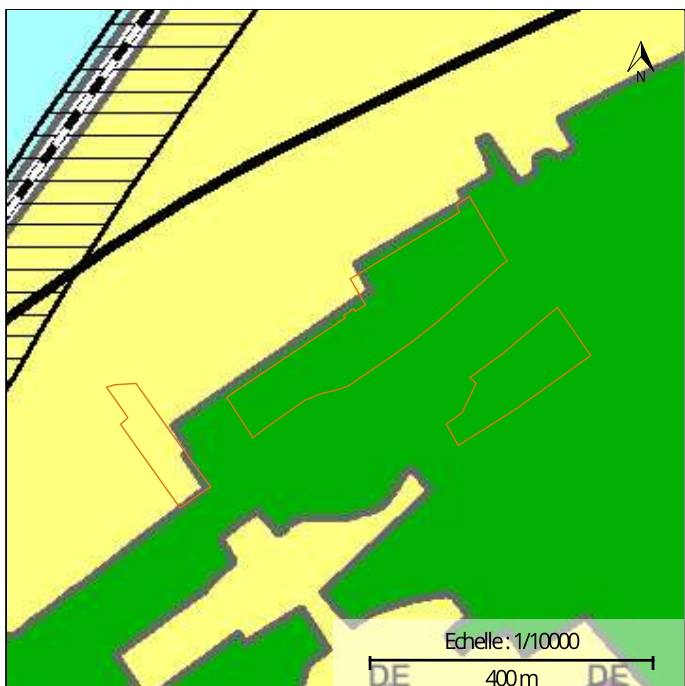

Plan de secteur

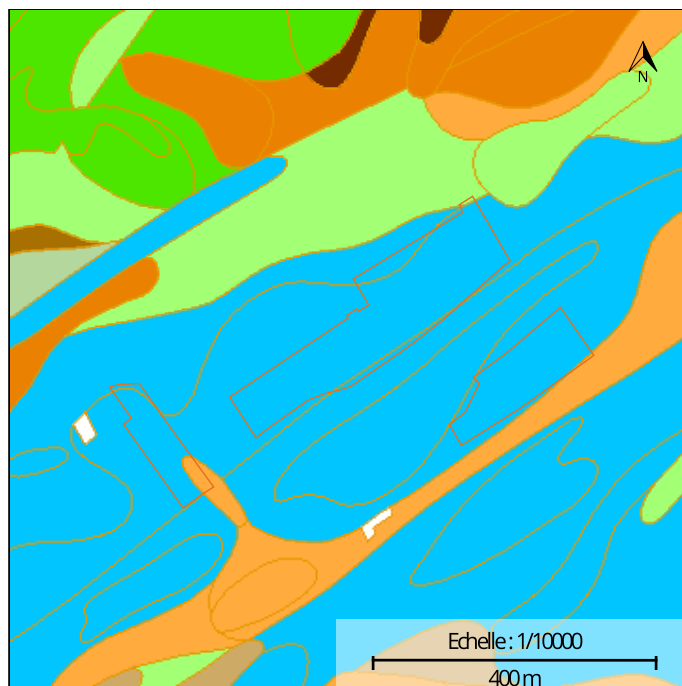

Types de sols

INFORMATIONS SUPPLÉMENTAIRES

RÉGION BIOCLIMATIQUE : Fagne, Famenne et Calestienne

TYPES DE SOLS :

CODE	DESCRIPTION
Gbbk4	Sols limono-caillouteux à charge calcaire ou contenant du calcaire et à drainage naturel quasi-exclusivement favorable
Gbbk6	Sols limono-caillouteux à charge calcaire ou contenant du calcaire et à drainage naturel quasi-exclusivement favorable
Gbbkf4	Sols limono-caillouteux à charge calcaire ou contenant du calcaire et à drainage naturel quasi-exclusivement favorable
Gbbkf2	Sols limono-caillouteux à charge calcaire ou contenant du calcaire et à drainage naturel quasi-exclusivement favorable
Abp	Sols limoneux à drainage naturel favorable
kfEbb2	Sols argileux à drainage naturel favorable à imparfait

CODE	DESCRIPTION
kAba2	Sols limoneux à drainage naturel favorable

NATURA 2000 : UG 8 UG 10

LOT 22

NATURA 2000 :

SUPERFICIE

5ha 85a 80ca

TYPE DE PEUPLEMENT

Non renseigné

LIEU-DIT

Aux Bonnys, A la Dauphine,
Lambiet commune

UNITÉ DE GESTION

Forêts indigènes de grand intérêt biologique

Forêts non indigènes de liaison

CODE

UG 8

UG 10

SUPERFICIE

0,20 ha

1,27 ha

DESSERTE :

AVERTISSEMENT : La superposition d'informations provenant de différentes sources cartographiques peut présenter certains biais en matière de localisation et de description de la parcelle. L'information mise à disposition est donc donnée à titre exclusivement indicatif. La fiche cartographique n'a pas de valeur légale. L'éditeur de maProprieteForestiere.be se décharge de toute responsabilité quant aux éventuelles erreurs ou imprécisions figurant sur la fiche cartographique. Il n'est en aucun cas tenu de rembourser à quiconque tout préjudice direct ou indirect qui sera encouru en raison de l'utilisation de la présente fiche cartographique. Il n'est pas non plus versé de dédommagements complémentaires. Une validation sur le terrain et, le cas échéant, le recours à des géomètres et/ou à des experts sont conseillés au propriétaire qui recherche à localiser, ou décrire précisément une parcelle. Une information détaillée sur les couches cartographiques utilisées et les légendes peut être obtenue sur le géoportail de la Wallonie : <http://geoportail.wallonie.be>

Les données cartographiques affichées sont celles disponibles sur le géoportail de la Wallonie à la date d'édition du présent document.

Edité le 23/06/2026



Wallonie

Géoportail de la Wallonie

LOT 22 - GPS: Long 5,41498 - Lat 50.25345





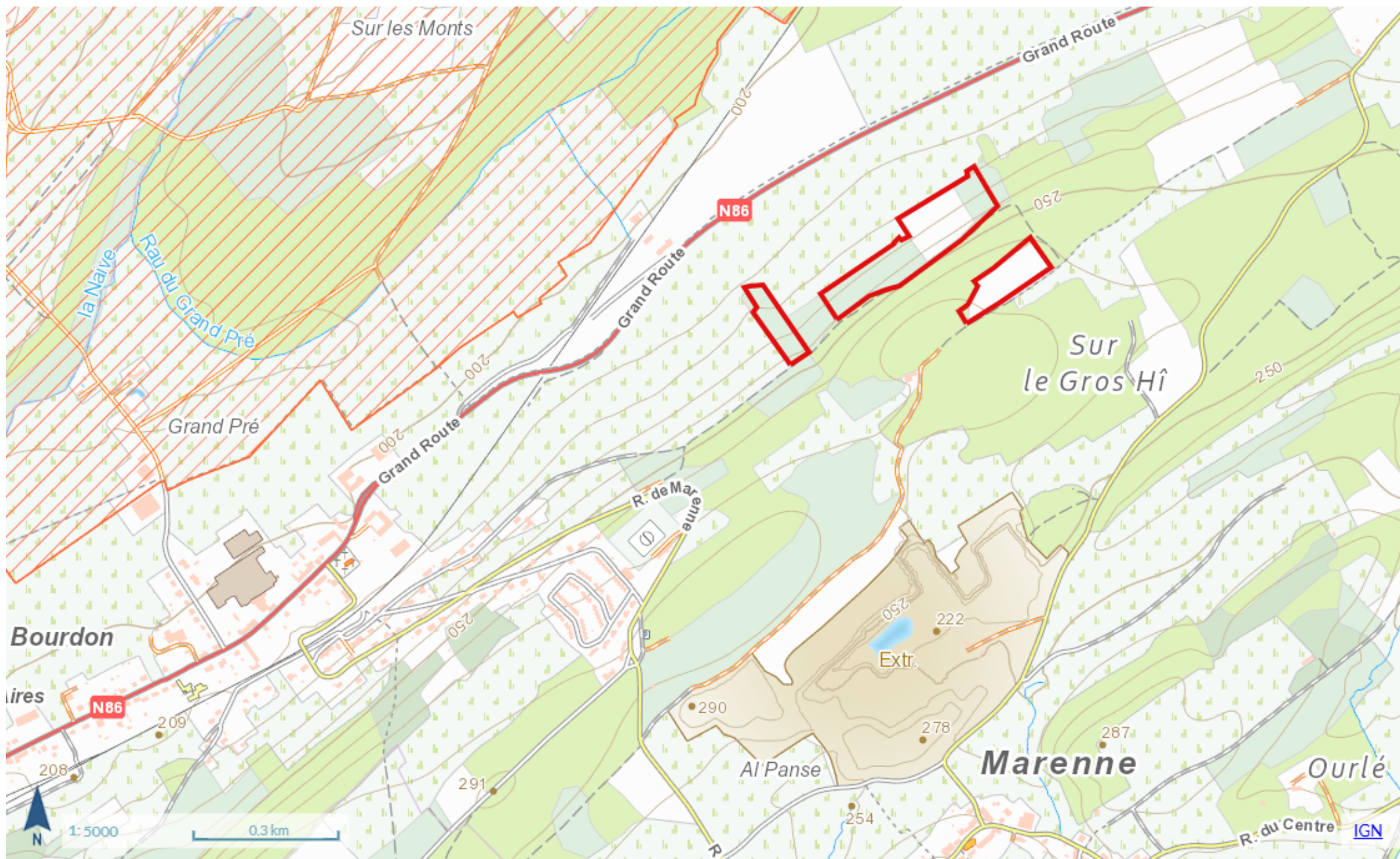



Géoportail de la Wallonie

LOT 22 - GPS: Long 5,41498 - Lat 50.25345

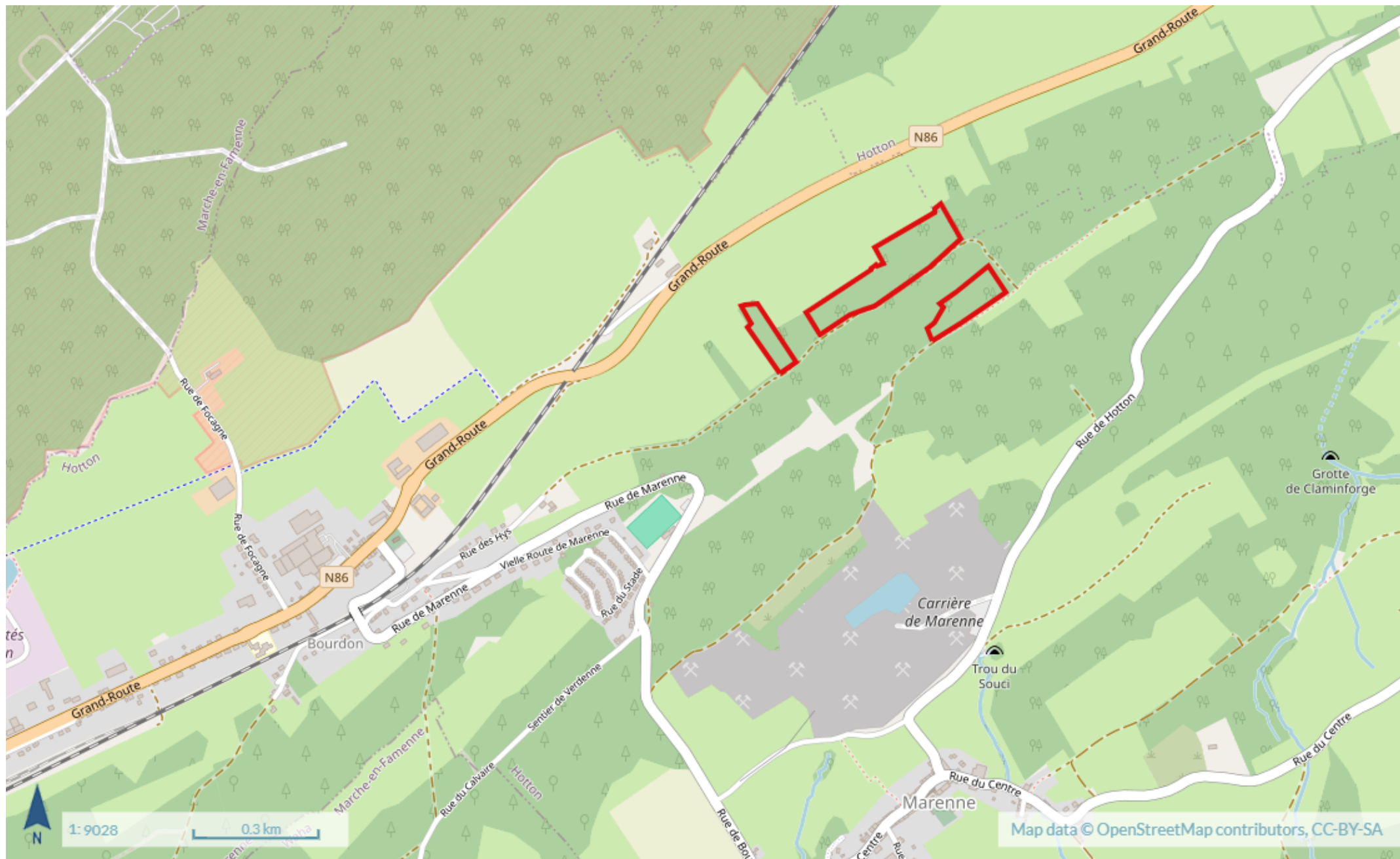



Wallonie

Géoportail de la Wallonie

LOT 22 - GPS: Long 5,41498 - Lat 50.25345

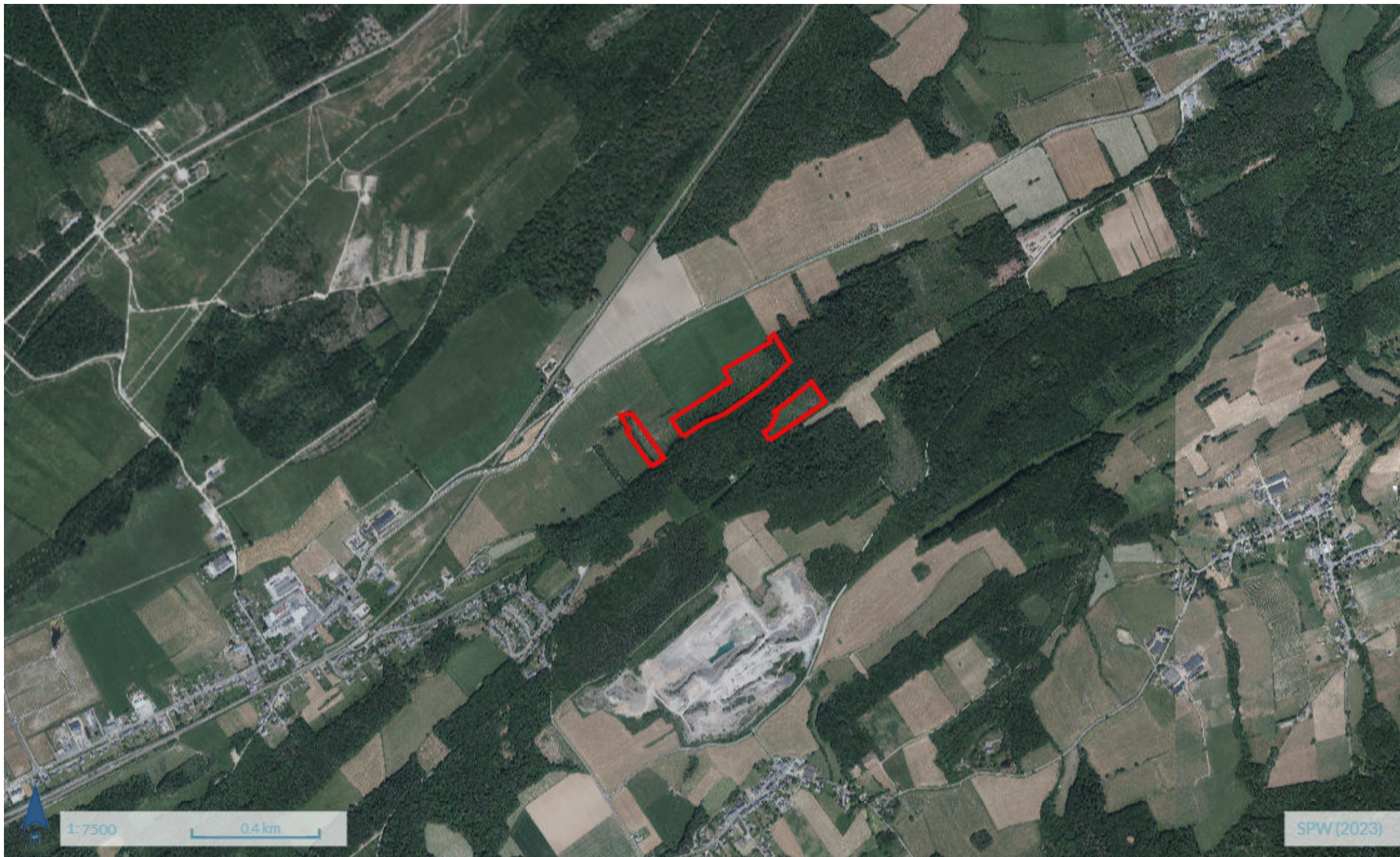

1:7500

0.4 km

SPW (2023)